大清宣統元年己酉四月十八日共四張

# 申報

西歷一千九百九年六月五號禮拜六

本館開設望平街第一百六十三號　第一萬三千五十號　德律風第九十五號

※本館報價目※
▲每份售大洋一分四釐▼
中國境內　全年逐日寄大洋七元二角　半年三元六角
日本　全年八元四角　半年四元二角
外國　全年十二元　半年六元　報費先惠　郵票不收

告白刊例
論前兩行起碼每行以第一版爲準第一日每行七角半第二日起每行五角半多則按行照算後幅長行二百字起碼短行五十字起碼多則均以十字遞加第一日每字五釐第二日至第七日每字三釐第八日以後每字二釐半

息單遺失作廢
茲遺失浙路股分之息單六紙計開敬事名下優字八百十六號五釐股一紙國名下優字三千二百十七號三千二百十九號三千二百念一號整股五紙股票俱在其息單已向浙路公司補給有人拾得作爲廢紙特此聲明　穆觀宸啓

包醫　陽痿十天見効　往診應需
大日本東京大醫生中村先生專到申專醫楊梅毒白濁瘡等毒門一切內外科疑難雜症無不藥到回春曾在東大醫院臨症多年研究生殖器諸病妙技如神今特來申以行其道現應上海虹口乍浦路十八號弘濟醫院聘

上海望平街　世界社
新到東洋象牙水晶瑪瑙圖章百數十種　廉價發售
本社新到東洋圖章百數十種有象牙嵌極精美螺鈿花紋可作表隊者
有長方方圓橢圓水晶翠玉瑪瑙琥珀作公事圖章用者其價值最上乘者（如晶玉瑪瑙外用上等血牙盒子嵌螺鈿精細花紋之類）有四五元至二三十元者次者如水晶精彫琢象牙圖章及水晶之類有二三元至三四元者最普通銷行者一二角至一二元數角者（定價極廉且請名手可代鐫刻姓氏）除晶玉瑪瑙另計刻資外象牙圖章不論
如紳商學界隨身攜帶信用圖章以及學堂獎賞男女學生用之類其價有
大小每章送刻兩字不取分文　真草隸篆以及西文花字連環字均可任便定刻如蒙購刻定期不誤

鎮江南公益駐鎮分局頭彩聲明
本分局批出第三十會江南票頭彩第九千六百八十二號批與揚州大吉祥票行門莊售與寶盛銀樓得五條餘者零售上下附彩均系本分局批出特此聲明本分局自經理以來屢獲大彩早登報端現批三十一會票准期五月初十日開彩外埠函購原班回件無誤　鎮江東塢街江南駐鎮公益分局啓

欽遵諭旨設所戒烟至誠戒煙公社十六日開幕廣告
戒法另登告白　西門外義弄本社啓

## 大西洋澳門督理國課官阿

爲招投承充事照得一千九百零二年七月二十一日本署與陳厚賢及其股伴李鳳池等鴻臣陳貽光所立承充澳門氹仔過路灣煮賣熟膏及片煙膏及將熟膏由澳出口之承充合同已經撤銷茲定於西本年七月二十二日即華六月初六日兩點鐘在本署大堂當衆按照一千九百零一年十月初三日所定章程內第一百五十六款所定之公會面前將承充澳門氹仔路灣該生意以四年爲期自立合同日起計明賦出投無論何人在於該四年期內每年出價至高者准予承充茲將出投章程列後●一承投者必須有代理國課銀庫之西洋銀行所發收到壓票銀一萬元之收單呈出以爲担保其出投之據方得賬價如投未得者此銀於翌日給還●二如投得而不立刻加足担保合同銀呈出或不肯簽名則將此銀充公●三其投得承充之人須將實按櫃担保合同之銀立即交出該按櫃銀多少係照投得之價三份計一交按櫃即行立單●四該按櫃係用現銀並票明氹督憲將此銀以督憲名存放可信之銀行但責任則歸承充人與國家無涉其利息亦歸承充人得若該銀行或有倘遇一經傳知承充人限即於收到傳單起二十四點內備回按櫃銀交回銀庫●五如爲保其穩妥起見可以隨時飭令承充人將存銀起出移存銀庫人承充即遵依辦理該承充人或借銀與承充人之人均不得以斷失利息及別樣緣故爲詞抗阻不遵●六如別人所出至高之投價與已經撤銷合同舊承充人出相同本署會有權將此生意仍給舊人承充倘有所出之投價本不會見不合意亦有權不准承充●七斷不准用人担保　承充茲并將承充澳門氹仔路灣鴉片烟生意合同章程底稿列左●一承充之期以四年爲滿自立實合同日起計●二承充之價按月上期用澳門銀行或香港滙豐銀行紙或金磅按照時價核算繳交每到上月之尾日即須交下月之規飾●三上欵所定每月繳銀之期若承充人未能即繳准予展限三日●附欵倘過展期之三日仍未將規銀繳納即按照若于日加納息銀每百元每月以二元算如過期至滿該應納之月份仍未繳納則任由國課官禀請●督憲將合同撤銷●四承充人只准在本澳由關閘至媽閣及氹仔過路灣等處煮膏發賣別處不准●五非領有承充人牌照者概不准在澳門氹仔過路灣等處煮烟沽賣倘違例即罰銀一百元並將押膏充公該罰欵及膏半歸國課半歸承充人附欵無論何處船隻倘有裝載膏到澳門氹仔過路灣等處發賣者即將該船主照本欵[illegible]行罰并將熟膏充公●六非向承充人領有入口牌照者概不准由別處帶膏入澳門氹仔過路灣等處倘違此例照第五欵事違行罰充公●七承充人在澳門氹仔過路灣等處或自己或給牌別人煮賣熟膏須體察地方銷流市面情形開足鋪店以方便買者倘違此例即罰銀五十元至二百元不等●八發賣熟膏必要正貨否則罰銀一百元歸國課衙門●九承充人收在澳門煮烟費用不論或洋或土過每包三斤重之白皮每煮一件[illegible]取費二元●十承充人收在氹仔路灣煮烟費不論或洋或土每包三斤重之白皮每煮一件取費不得過十毫五仙之外●十一承充人倘違上兩款所定收費之例一經查出罰一百元至三百元不等並核令將所違例加收之費罰倍賠還本人●十二無論是何緣故均不准由氹仔路灣兩處將熟膏出口　附欵一倘係承充人違犯此例罰銀一百元至三百元不等並將出口之膏盡歸國課充公　附欵二倘係別人違犯此例罰銀五十元至五百元不等並將膏充公半歸國課半歸承充人●十三承充人須關察澳門銷流熟膏市面情形按照公道價目發賣不得任意高抬市價或別出新法挾制購買之人　附欵倘違此例則罰銀五十元至二百元不等歸國課衙門●十四承充人必須設法防範使所煮之膏不致有作僞混充及攙雜別物之弊否則即按照上欵行罰●十五承充人如禀請　督憲亦可將承充生意轉讓別人但其所訂之合同各欵及担保按櫃銀均必要照依本合同事理一式●十六承充人每日所煮熟膏必須將各該處售賣若干寄往何處若干之數分別開列一單呈送稽查烟膏事務署存案●十七承充人每日所煮熟膏只[illegible]在澳門氹仔路灣售賣亦可●十八承充人每次將熟膏出口如非係往中國口岸埠頭者只須將熟膏之數出口之日及裝載之船名詳列一單呈送稽查烟膏事務署存案●十九倘熟膏出口係往中國口岸埠頭者該承充人必須照帶生土往中國口岸之例赴稽查烟膏事務署請給出口照方可●二十如有人購買熟膏出口該承充人必須於未交熟膏之先赴稽查烟膏事務署將熟膏之數及買客姓名裝載出口之船名報明存案●念一凡有購買熟膏係帶出口者必須向承充人聲明領取憑紙一張以爲出口之據如無此憑單除承充人外一概不准出口●念二倘有違犯第十七十八十九二十等欵即將承充人罰銀一百元至五百元不等歸國課衙門　附欵倘有違犯念一欵即將熟膏充公另行罰銀五十元至五百元不等半歸國課半歸承充人●念三承充人必須遵守本合同之各欵章程倘因有違犯致將合同撤銷除係有應得罪名情事另行按例究辦外凡國家所受之虧則向承充人追索賠補●念四在承充期限內承充人必須在澳門自行煮膏或給照別人煮賣除照本合同事例費罰外並即註銷合同將担保按櫃銀充公至於註銷合同不須查照別填規矩只將銷合同之事須行憲報便得●念五如於本合同各欵章程內有疑惑之處爭論不定以由國課官分斷者爲實倘係別樣疑惑則歸該管衙門判決●念六有欲在澳門氹仔路灣等處開設煙館沿賣熟膏者若非領有承充人憑照一概不准私設倘有違此例除罰銀一百元以外另將熟膏及煙館什物充公半歸國課半歸承充人●念七承充所有應享本合同給予之各項利益國家允爲保全倘因有人滋生事端以至該承充人受虧各等情事國家是必爲之保護俾免受累●念八本合同滿期之後若係澳門　督憲與承充人商議由政府批准可以將合同再行展續而在所續合同期限之內若有理當允准之實情事須彼此商定又得由政府批准亦可將所續承充期內每年之規飾減輕●念九若銷合同係因爲意外事端以致或國家或承充人均碍難執行合同者即將按櫃銀給還承充人收回國家不得向承充人索補承充人亦不得索國家賠補

己酉年三月二十五日

## 商法調查案成書廣告各商會

敝三會編訂商法調查案業經印刷成本計分理由書三冊淺說一冊已分寄各省埠商會分設研究後開大會通過即當呈請法律館憲審定如有疑義諮詢請選派上海新馬路昌壽里預備立憲公會編輯所敬候隨時答復除專函通告外敬再登報廣告如有新立商會未經報告敝三會無從投寄者請即函開地址以便補寄專此廣告

上海 預備立憲公會 商務總會 商學公會 謹啓 戊647

## 招商局新銘快輪准十八晚開往烟台天津

◉本輪帳房關灼棠謹啓 641

## 亞細亞洋行經理麵粉機器 經售各色油墨

一本行專門在中國總經理美國最著名白奶利厰麵粉專售機器出粉最佳成效卓著每日出粉自四百包至四千包均可隨時開機克期到貨並經售編板石印鉛印各種五彩油墨價廉物美如蒙各省紳商賜顧請至棋盤街泗涇路十二號本行面議可也 77

## 安徽鐵路公司廣告

本公司自本年改章業經另刊新式精緻股票現在尚未印齊屢蒙各埠股東函詢并有郵寄舊票來換者查此項新票俟印齊運滬後本公司自當登報廣告各埠股東見有本公司換票告白即持舊票前來以憑照章換給新票此時舊票勿請郵寄免有疏失也特此奉聞惟希 公鑒 869

## 上海日輝織呢商廠開股東會廣告

啓者本廠自開辦以來織出呢絨成績已著凡廠內應行提議之要件亟須邀集各股東共商辦法茲定於四月十九日准兩點鐘在上海西門外日暉港本廠召集股東會務請與股諸君屆時光臨以便取決各股東中有相離較遠及公冗不及親臨者亦請另舉代表人到會是爲至禱特此奉聞 日輝織呢商廠啓 97

## 協泰行

本行係洋人帶利塗拉兩人合資創辦爲做測量打樣繪圖各種建造之工程司築造碼頭駁岸水塔橋樑房屋地脚各項製造機器廠房種種鐵貨洋泥三和土各工程並經理道契地產過戶註冊以及代收房租等事上海博物院路十七號電話二五二七

## 漢口裕號綢緞平盤廣告

小號開設漢鎮集稼嘴後小夾街數十餘年貨眞價實久蒙仕商賞識見值商務繁興同行林立小號意圖推廣生意起見特從閏月念日起各貨一律平盤以廣招徠今將貨價載明於後以表誠實無欺恐未周知特此服告

杭紡每兩四錢　湖縐每兩五錢　九絲縐每兩五錢　熟羅每兩五錢　線春每兩五錢四分　春紗每兩六錢四分　杭緞　杭寧　摹本　及各貨名目繁多不及備載一例照平零剪此佈 91

## 湖北楊惺吾先生已到滬

欲求書者請速付 攜有增加放大寰宇貞石圖 上海三馬路九華堂啓 戊632

## 華安水火保險有限公司第三屆發給官利廣告

本公司茲値第三屆發息計自光緒三十四年三月起至宣統元年二月初十日止官利照章八釐例於四月初一日爲始一律發給屆時附股諸君請持息單至本公司收取本屆紅利經各董公議悉數歸入公積以厚資本並此聲明 伏祈 公鑒 69

## 漢冶萍總公司照章發息廣告

本公司第一次股東大會訂定三月二十七日業已[illegible]過大會竣事照章發息請各股東於三月底憑持息單至斜橋總公司支取其僅執收照者務望即來換票爲盼專此敬請 公鑒 659

## 揚州和大商業兼儲蓄銀行開辦廣告

本銀行共集資本洋三十萬元稟蒙 度支部 農工商部批准立案業經呈請地方官驗資一切遵照 奏定銀行則例公司律辦理茲擇於四月初四日先行開辦凡存放款項各埠匯兌並各項押款押匯息當格外克己另設儲蓄部預備存儲零星等款如承 惠顧請至本行接洽可也 187

## 上海謀得利分設在棋盤街中平和里口

洋琴 風琴 拉琴 唱戲機器 京調 戲片 小曲 軍營鼓號樂器 比衆公道 謀得利公司啓 350

## 輪船招商局股東公鑒

招商局稟奉 部准設立董事會已在上海先設股東掛號處茲又在廣東香港澳門福建漢口天津等六埠分設掛號處請各股東就近掛號務必儒四月以內速行掛齊不勝盼切計開廣東省城託恆頤行沐竹隣徐樹棠兩君辦理香港託富[illegible]沼安[illegible]葉舜琴兩君辦理澳門託官安公司蕭瀛洲葉侶珊兩君辦理福建省城託源豐潤胡梅寶陳徵亭兩君辦理漢口託[illegible]協成銀號王達夫陳聿笙兩君辦理天津託源豐潤王陸人汪文鏻兩君辦理 上海輪船招商局股東掛號處啓 629

## 股票遺失作廢

今遺失第二百十五號第二百十六號華洋人壽保險有限公司股票兩張共一百股自一萬二千八百十六號起至一萬二千九百十五號止已向該公司聲明請另給新股票爲據所有失去之舊股票如經查獲作廢無用特此廣告 席子佩啓

## 全國官民不可不閱

# 大清光緒新法令

全書二十冊共一百八十餘萬言 布套四函 定價六元

上海商務印書館發行 樣書奉送 戊38

## 股票出售

茲友人有中興麵粉公司股分念股每股本規銀一百兩東方輪船即立興公司股分拾股每股本規銀二百兩上海製造絹絲條式會社股分一百五十股每股本規銀二十兩該友云邇來三公司生意漸形發達本不割愛因出門在即特託本公司不漲價售脫如有人欲得此種便宜股分者請到本公司商議幸勿失此機會

南市萬聚碼頭股票交通公司敬啓 644

## 上諭

監國攝政王鈐章　四月十七日奉
上諭此次引見之上次圈出京察一等人員連兆等共一百二十一員及補行引見之度支部員外郎谷如墉一員著於本月十九日起按照名次先後每日六員呈遞膳牌伺候召見如是日未經召見仍於次日預備其餘各員以次遞推欽此軍機大臣署名奕劻世續張之洞鹿傳霖那桐假

宮門抄　四月十七日　召見軍機　睿王　倫貝子　孫中堂　英□

## 交旨

四月十二日軍機大臣欽奉
諭旨貝子銜鎮國將軍載振奏前往日本答謝酌調隨員一摺着依議又奏開用關防日期一片知道了欽此

## 代論

### 釋公債

沔陽盧靖來稿

國家之財政。與私家之財政。異私家之財政。在量入而計出國家之財政。在因出而制入是以國防之增加移民之獎勵航海興業之保護教育事業之擴張無往而不需財綜覽世界各强國之歲出統計方日加而未有已此豈盡出於好大喜功輕擲國帑者哉毋亦以立於競爭之世不如是不足以立國歟顧歲出既日增而靡知所底矣而歲入之數不可以驟幾而與之相埒也然則計臣調和於二者之盈朒不幾苦於束手無策乎曰是不然有公債之策在歐美各國無國無債且無國無巨債不第有國內債且有國外債不第有經常債且有臨時債所負之債浸以多而國家浸以富生產事業浸以繁而公債之額浸以巨既募債以生子復以厥子而應募子母循環潛滋暗長而一國之富力遂駸駸乎莫之與京矣雖然持此以語吾國之士大夫鮮有不掩耳而卻走者自昭信股票之信用失而國內之募債難自募債償還賠欵之端開而吾民之負擔重自不肖有司之染指以致抵押日多利權日損而國人一聞借債之言遂幾於譚虎色變甚顧同一公債在泰西則利若彼在吾國則害若此此其故何哉曰是不可以不辨夫公債之性質有二一曰投諸於生產者一曰投諸於消費者如吾國曩者之借債償還賠欵絕對之消費者也又如借債練陸軍購軍艦相對之消費者也絕對之消費無償者也相對之消費雖有無形間接之償然不可恃以爲國用也若組織銀行舉辦鐵路森林礦產種植開墾諸新政皆爲生產事業生產事業有償者也無償之公債雖少亦可畏有償之公債愈多愈足以形其靈便長袖善舞奚足慮乎吾國曩者之公債皆投諸消費一失而不可復得故第見其害而不見其利西國之公債强半投諸生產事業其爲相對之消費者不過一少部分故其利多而害寡非公債之自爲利害實用之者之自爲利害耳夫烏附固足以戕生而亦可以起沉痾而肉白骨公債固足以亡國而亦可以轉貧弱而爲富强試檢閱各國之統計年鑑莫不有公債若干萬萬彼歐美財政家所持籌握算苦心經營者豈盡昧於事機者哉誠以裕國用而紓民生舍是而外別無調和盈朒之方也況吾國數千年來素以薄賦輕徭爲美德一言加賦即爲擾民且加賦之難微特民力不逮而實與吾國孔孟仁心善政之道相背馳苟欲改革租賦必先改革宗教西國宗教改革時流血之慘爲讀史者所不忍道且所改革者多在空理吾國改革更有實際値國家多事之秋保存國粹之不暇又安忍倡此亂端爲離經畔道之言以禍天下顧加賦之難已如彼而新政之待舉又刻不容緩既不能竭澤而漁又不能無米而炊日日言節流而不言開源所節幾何恐徒爲錙銖之積無補邱山之功海內特達之士未嘗不深知公債之利徒以憚於一時之淸議莫敢發言坐令寶藏無盡富源未闢之河山而日日憂貧溢外人以强權相侵奪則又驚惶失措眞可謂大惑不解者矣夫生產三要素一曰土地曰人工曰資本吾國土地之廣今猶居第三人口之繁甲於天下待以資本缺乏遂致利棄於地人餓於貧今猶不輸入外資非束手待斃之道乎故鄙人嘗有憤激之言賦既不能加債又不敢借而謂赤手空拳能轉貧弱爲富强不自取滅亡者異日抉吾眼拔吾舌可也爰作釋公債一篇幷舉辦法禁例辯惑諸條於左以質諸吾國管理財政者

按盧提學此議可謂辯矣然記者則謂惟生產事業愈不可借債大凡生產事業必有利可圖外人正眈眈日夜垂涎我中國之權利一借外債則其要求干預必愈力非特我未獲利而外人已捆載而去且主權亦恐隨之而去各省鐵路礦產借債之害已有先例而方今辦理路礦者又正以集股不易創議借用外資竊懼其說之足以惑人也特錄其文而正其謬於此　本館附識

## 專電

電一（北京）

度支部奏頤和園歲修經費十萬 又前奉 懿旨毋庸交進之年節另欵二十八萬均請撥作禁衛軍經費以昭儉德

◎電二（北京）

禮部及恭辦喪禮大臣奏辦喪出力人員可否請奬奉 旨照准聞可保百數十員

◎電三（北京）

晉撫寶棻奏報第一年籌備事宜 又奏委首府署理提學司使

◎電四（北京）

澳門劃界事蕭使昨又電請提京協議當由外部駁復並寄諭高專使妥爲應付

◎電五（北京）

江蘇同鄉京官以本省銅元充斥商情彫敝擬請度支部從速補救

## 緊要新聞

### 奏陳銅元充斥之弊害 北京

○有人奏自銅元充斥以後銀價驟漲各州縣征解課欵賠累不堪有力求交卸而不得者有繳檄不肯赴任者亦有卸任之後虧欠巨萬雖參追而仍難解清者官民交困皆銅元之影響而各省大吏猶以停止鼓鑄銅元餘利無着諉爲餘銅尙多瀆請再鑄夫亦不思之甚矣且撫治吾民者莫州縣若今則到處賠累自求免於參追之不暇何望其盡心民事賢者急求去任不肖者任意搜剝吏治日壞民生日困充其弊病必致鋌而走險而後已況最寶貴者民心最易失者亦民心雖日言推行新法日言預備立憲恐成效未收而內訌已起此柄國者宜妥籌挽救者也欲求州縣之盡心民事宜使其無內顧憂欲其內顧無憂莫如勻定公費欲定公費則非先清理財政不可度支部前已奏定清理財政章程限二年清理完竣應明諭嚴飭各省一面照章設局清理一面籌辦勻定公費不得意存推諉以致官民交困大局幸甚云云當日寄諭度支部略謂有人奏銅元充斥官民交困宜迅速清理財政勻定州縣辦公經費一摺所陳不爲無見著度支部通咨各督撫將軍妥籌辦理原摺抄給閱看

滬嘉火車在楓涇行禮時之全景

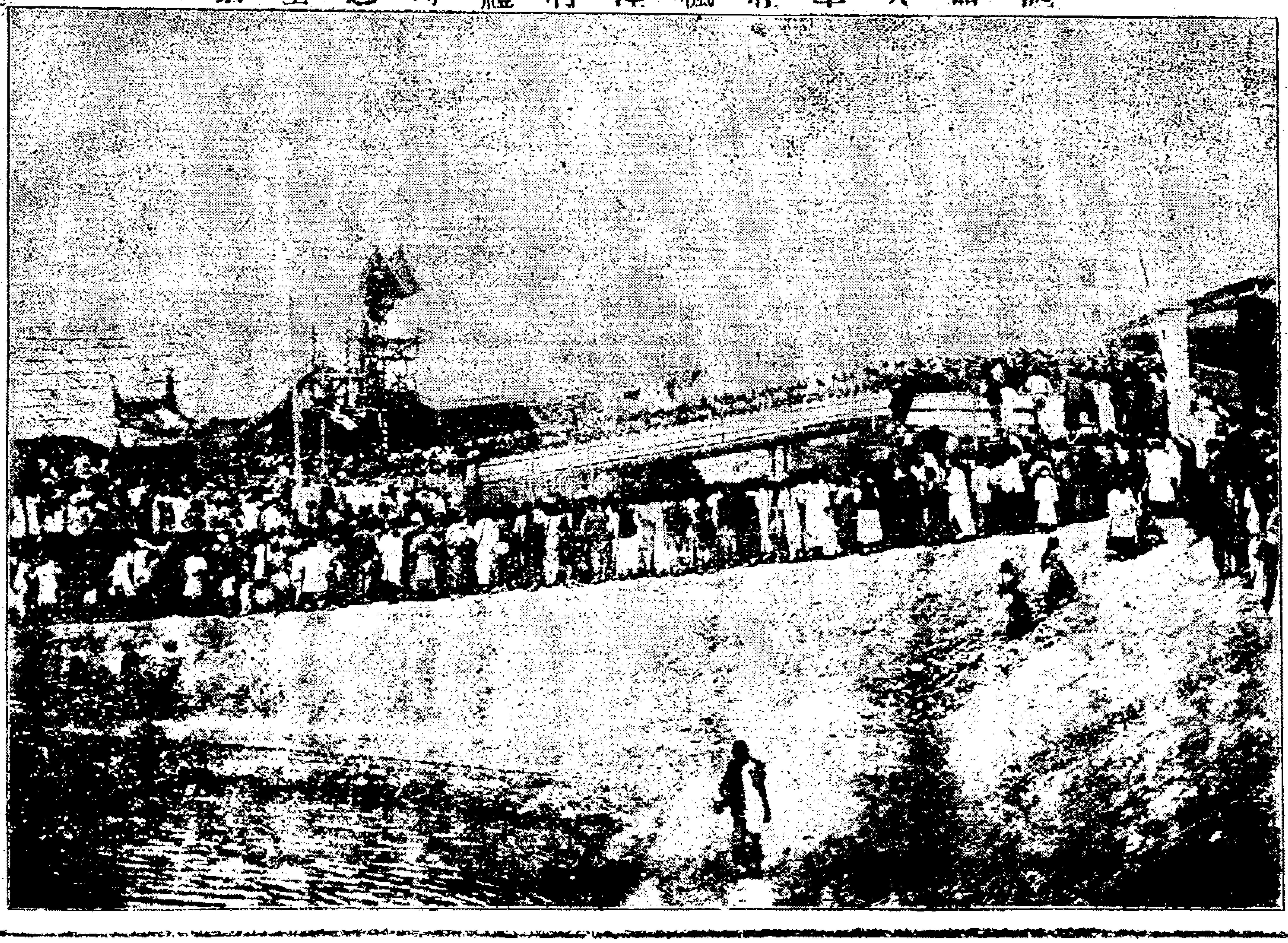

### 廷試留學生揭曉紀詳 北京

○此次廷試遊學畢業生奉 旨派梁敦彥唐景崇嚴修朱益藩爲閱卷大臣章宗元嵇鏡曹汝霖何燏時程明超羅振玉爲襄校官聞閱卷大臣例由學部呈單請簡此次硃筆圈出之梁敦彥一員聞係攝政王特簡學部呈單並無此人又聞襄校各員英文由章宗元校閱法文曹汝霖德文兼格致工科醫科何燏時東文兼商科程明超東文兼農科羅振玉東文兼法政科嵇鏡

應試之留學生共計一百零二人昨已由閱卷大臣在內廷評定試卷分

為一二三等已於十三日早進呈御覽後即在憲政館拆封寫榜午後十二點鐘在學部照墻張貼金殿傳臚科名佳話不圖又見於今日矣茲將等第名單錄左

一等三十名 黃德章 陳振先 朱紹濂 江庸 鄭浩 陳官桃
齊鼎恒 洪鎔 彭敬時 程良楷 王丞駒 陳海超 趙連璧 朱
孔文 何福麟 程樹德 徐敬熙 鄭聯鵬 馬德潤 □銘新 金
慶章 陳同紀 朱獻文 徐世勳 李盛衔 吳柄樅 陳家瓚 彭
世俊 孫成 張春濤 二等五十七名 陳高第 王恩博 汪濬
蘇道衡 楊雲翀 司徒駿 易國霖 陳亮義 王孝緝 林志鈞
林先民 張煜全 廉隅 胡棟朝 王治煇 陳彥脩 周琛 羅兆
鴻 許炳堃 黃汝鑑 李振鐸 蔣以魁 盧弼 鄧鎔 齊鼎頤
程蔭南 黎淵 莊澤定 方時翮 區樞 趙憲曾 曹文淵 段樹
滋 徐鼎元 樊樹勛 汪興準 卞頌元 鄭禮鏗 胡文藻 吳洪
元 張書詔 李鳴謙 黃右昌 楊華 王鎮南 吳丞駒 黃成霖
陳紹祖 陳應龍 陸家鼎 吳秉釗 陳文哲 顧垠 薛大可
安當世 吳憲仁 胡國洸 三等十五名 姚煥 戚運機 顧德鄰
李景圻 王永炅 葉于蘭 錢家澄 于錫堯 章毓蘭 范鴻泰
孫雲奎 郭祖培 劉崇佑 于書雲 潘志嵩

欽命試題錄下 經義題知人安民義 法政題日本憲法與德國憲法比較論 醫學題西醫論脈與中醫論脈異同辨 格致題理化為科學之本論 工學題工場以製造土貨為要論 商學題中國絲業茶業盛衰論 農學題中國禁種罌粟其地畝宜種何項論

此項欽定題目聞當時本以此串屬之南皮相國嗣南皮以避嫌力辭遂改委鹿芝軒軍機鹿軍機得此大任恐致張皇失措遂飭人往憲政編查館調取書籍其實該館并無藏庋書籍之所遂往琉璃廠一帶書店購取以應命云

## 錫督治東之近狀 奉天

識東督錫清帥到東後決意裁員減薪各情已紀前報現錫帥擬將鄉鎮巡警局撤去總辦而以其事歸之承德縣管理礦政調查局撤去總辦歸併勸業道管理督撫轅差遣委員全行罷免每員加發薪水一月以作川貲至減薪之說擬從總督起每月減作千金司道大員則薪俸如常惟減去津貼一項

又聞錫督見各官署建造奢華大滋不悅披閱報銷軍督衙門修築費逾數百萬今怒向度支司張錫鑾曰趙次帥刻苦節儉存餘六百五十餘萬你們接手又在度支部帶來三百餘萬更借債千餘萬全都講究這洋式房子我聽說要造這洋式房子全是黃開文出的主意候我細細清查如涉絲毫浮冒定行嚴懲追究故現在該二員非常恐慌云

## 皖代表力爭廢約上外部函 北京

○皖代表眾三次上外部函云敬肅者頃迭接皖寧滬蘇贛各公會來電以大部寄有草合同底稿交督撫議又擬倣臨城辦法羣情駭異僉謂原合同久應作廢安得另議他項合同臨城為洋人已開之礦改為合辦尚可稍挽利權銅官山為逾限應廢之約議及合辦則已損失主權且麥奎在山不法已極佔我土地擾我治安以不應在山居住之人而恣横若此公法何在皖人士奔走呼號五年之久正冀有申明廢約以伸法理而強國權之一日今凱來京而部議一變至此全體缺望誓不承認現經公同集議除堅請廢約速飭麥奎離山仍責令凱商賠償損害外別無辦法務望以此意轉陳大部勿稍遷就等語竊中等前於上月二十五日前赴大部與丞參諸君研究此事僉謂按原訂合同自應作廢部內必勉為其難並未提及合辦復於本月初二日偕赴大部與凱約翰直接會議業將逾限未辦照約應廢理由按之原訂合同逐條指詰凱理屈詞沮始終並未提合辦字樣末雖一言贖約亦經中等嚴詞駁阻凱竟無詞是贖約合辦凱均不敢再肆要求舉數年來應廢未廢之約將結未結之案皆仰賴我大部堅持定力解決於一朝彼外間惶惑之詞想仍係執己往之言有所誤會而於近日大部力持廢約情形尚未深悉耳惟麥奎在山兇横舉動道路切齒不能再事逗遛伏懇大部從速咨會江督皖撫札飭道縣並照會駐蕪領事趕飭麥奎離山並飭凱商在京將麥奎佔地挖墳迸石傷人各事提出另議以伸國法而快人心全體企感

## 京師近事

▲德領事會照會魯撫謂德國礦務公司願將五處礦產內之毛山礦業讓與中國但須賠償經營費用二百餘萬馬克（約合華銀八十萬兩之譜）魯撫接准後當即邀集省城各紳士會商并電致外務部詢問方略刻已由東撫咨覆德領事略云尊意甚美候飭勸業道督同鑛師前往毛山估勘但將來無論官中籌欵或紳商集股承頂此項礦業均為貿易性質不牽及國際交涉并謂五處勘礦期限已經展限兩年此番期滿即為最後之確定期限請貴領事於前兩層切實聲覆後方可開議

▲戴尚書奉命使俄奏調隨員黎湛枝李家鼇劉鏡人劉鏞琳徐華卿梁

敦煌並調知兵大員王賡准於二十一起程聞王賡君到俄後遍游歐美藉以考察軍事政治　政府得俄使電稱俄皇於六月十號須往避暑戴使到時恐不相遇現已致電駐俄使臣請俄皇暫留　振貝子亦定於本月下旬請訓出京

▲前駐德欽使孫慕韓與駐京德使發起仿照萬國青年會辦法組織一中德協會其宗旨以聯合中德兩國國民之感情爲目的並聞直督楊江督端亦極力贊成此舉故入會者頗形踴躍會塲現設內城燈市口

▲貴胄法政學堂數經朗貝勒等奏請暫假寶禪寺廟爲開辦之地近日朗貝勒々熙侍郎錫學士時在該處會議所有開辦規模均已議有端倪

▲某御史月前遞一封奏其內容以各處銀行發行之銀票但能行使一處若至他處行使該票即須與銀交換不然即不能取信以致人民每以本國銀票澀塞不克通行多用外國銀行紙票日久必至利盡外流並舉大信儲蓄銀行實無股實資本不過架空朦設爲證請派員速查整頓以保維經濟界等因聞該御史所奏各節極爲剴切並指實之銀行約有五六家該摺現已留中

▲禁衛軍大臣濤貝勒因海甸修建之禁衛軍營房工程尚需時日而該處一帶又無適宜房舍議向陸軍部鐵尚書請將南苑第六鎮營房暫行借用數十間以便先在南苑將第一次招集之兵訓練鐵尚書已允准借用故於昨日札飭該鎮統制趙國賢將該鎮軍兵調撥十一協派赴保府駐紮俟禁衛軍營房工竣再行調回南苑

▲民政部現又添派前外城總廳朱啟鈐廳丞充諮議官　法部現又咨調禮部員外郎訥謨圖內閣中書羅超候選知縣胡贊采歸審判廳當差

▲政務處大臣與軍機諸公議商以改建新內閣須於籌備憲政第五年方可實行擬先將內閣制度陸續變通以爲新內閣之預備聞各大臣頗多贊成此議

▲魏景桐補授廣西布政使係滇督李仲帥召見時力保堪勝封疆之任并言魏景桐於廣西情形尤爲熟悉故遂有簡授之命

▲民政部堂憲因訪聞湖北出有巡警學生自刎一案係該省巡警道以該生指陳警務弊端並籌整頓辦法遽觸其怒痛加斥責以辱之該生愧憤難堪遂爾自盡故於日前特電鄂督據實查報核辦以重人命


# 世界獨一之奇藥

雅製 **萬應百寶露功效說**

此露乃雅堂醫士費多年之心力專誠研究精法秘製始得此百試百效之神藥發行至今已及七載已經嘗試諸君莫不深悉其功可治百病能止一切疼痛其味甘甜其氣清香其性王道有通關達竅救急扶危起死回生藥到病除之妙今另裝玻璃瓶封護堅固居家出門隨身可帶或搽或食內外交治其效如神幸毋輕視謹將治症列後○一感受寒暑發痧肚脹霍亂吐瀉時行瘟疫萬弔脚痧絞腸痧子午痧祇服數滴便能立刻見效此藥治各種痧症有特別奇效萬無一失○一中暑中寒猝犯山瘴癘氣頭眩眼黑手足冷厥卒然昏倒不省人事手足青黑者將此露用冷開水沖服一待入喉則人事立省○一炎夏行路未病之先預服可解暑熱不使穢邪不正之氣內侵或在場闤旅店預服此藥一切疫病不至染受常時隨服少許有消食下氣散悶解酒妙○一夏秋之間天時多不正或暴冷或暴熱易感風寒以致頭痛惡心飽脹或寒熱交作之時服之則百病不侵○一如遇急險重症卒然倒地不省人事手足青紫如絞腸痧子午痧等症而指瘰已癟者命在頃刻可用此露半瓶灌入口內再進開水一杯後將四肢磨擦或推拿以助氣血流行如此不須幾分鐘自能立刻起死回生○一凡患肝胃氣痛心痛肚痛者服之痛可立止　傷風　咳嗽　痰飲　飽脹　泄瀉　赤痢　白痢　氣喘　盜汗　嘔惡　呃逆　兩脇脹悶　瘧疾　腸鳴　噎膈　婦女腹結塊氣滯經痛等症不須三四次則諸症全消○一牙痛用棉花浸藥塞在痛處喉痛用藥點在患處凡火眼痛頭痛搽兩太陽以上各症無論內服外搽均能效如影響

外埠託局函購原班回件批發從廉大小瓶洋三六角每打洋三六元每元四瓶二瓶◎外埠經售處南京大英藥房五洲藥房安慶有洋藥房鎮江五洲藥房總發行所現歸上海五馬路怡珍茶居後東棋盤街內第五街第三家六百二十一號太乙盧



# 京江公所催運棺柩回籍

凡有各同鄉寄存本公所棺柩自光緒二十九年起至三十二年止尚有積壓一百七十餘具本公所殯房窄狹須騰空限本年六月底止望各原主趕速搬運回籍如逾期不搬本公所即代遷義塚幸勿自誤



# 國報特別廣告

本報以鼓吹實行立憲爲宗旨出版以來過承社會歡迎同人益深競進本年八月初一爲豫備立憲第二年紀念日本報送紀念冊引券外贈品物以助閱報諸君清興簡則列後

**第一條**　凡從出版日起定閱本報一年前後報資清訖及四月初一以後者接定一年先付報[illegible]者皆送紀念冊引券一紙編列號數照本年八月分安徽鐵路彩票對號單分別名次各有贈品各代派處轉送報資清付者亦得此權利

**第二條**　第一名（贈品）值龍洋一千元之書籍字畫磁器　第二名（贈品）值龍洋五百元之書[illegible]字畫磁器　第三名（贈品）值龍洋二百元之書籍字畫磁器　第四五名（贈品）值龍洋各五十元之書籍字畫磁器　第六至十名（贈品）值龍洋各二十元之書籍磁器

**第三條**　登告白過三月以上刊費清付者各送贈品引券一紙得贈品與閱報諸君同

**第四條**　本報價目　逐日寄全年大洋九元六角　三五日寄全年大洋八元四角　閏月照加　空函定報概不作覆

**國報社啓**　北京琉璃廠西頭路南



# 村上大律師告白

日宗火險公司被保人均鑒所有日宗前有未賠各款寔承諸紳商委托本律師向該公司追討清理現在該公司允認賠款其銀業已匯滬特此佈告諸君祈各賚號帶前次於本律師處所蓋用一式之圖章親自到本所接洽取銀勿誤本律師事務所在上海南京路二十二號便是

## 禮拜一拍賣
### 壳件洋行
准於本月十二日下午二點半鐘在本行拍賣祥太早刮圖二色花羽綢大刮圖印花羽綢早朝圖藏青呢祥茂八字松鼠細斜款利康富貴壽考什色花洋紗龍虎門印花羽綢又素席朱信餘年年什余元青羽紗什色法蘭絨等不計此佈 乙2634

## 禮拜一拍賣
### 壳件洋行
准於四月二十日下午二點半鐘在楊樹浦老公茂紗廠內拍賣六會重流器郎頭四部栢期請鷲籍該處面拍如須觀看請來小行取信可也此佈 乙2188

## 禮拜一拍賣
### 壳件洋行
准於本月二十日二點鐘在公和祥廿一號棧內拍賣洋釘數十浦拍後再全老公茂紗廠內拍賣器郎頭栢期請至該處面拍此佈 壳件洋行啓 乙2618

## 禮拜一拍賣
失慎貨
### 魯意師摩洋行
始創自同治十三年即一千八百七十四年

准於二十日下十二點半在棋盤街廣與祥虎拍賣日前遭焚荳綢雲紗數百足銅水槍鈕扣牙刷琺瑁布銅鈕桂子邊藤茶桶鄉酒茶算盤如意油並一應紅木大磨欄几榻床雲石插屏古玩擺設生財木不計此佈 魯意師摩洋行啓 丙499

## 禮拜一拍賣
# 淨漬貨
### 瑞和洋行
准於念日下午兩點鐘在本行拍賣碗皮藥五包洋燭念箱磁鐵口杯五箱料水鐘一箱象皮百餘雙浪姻酒念箱可也克酒五十箱牛奶十箱洋線捆數十打水菓又一箱以及絲絨酸菓餅干萬姻酒紙另物等不計此佈 乙2618

## 禮拜一拍賣
### 瑞和洋行
准於念日十點鐘在坭城外馬霍路第十四號老馬理師住宅內拍賣書樓大菜間房岸琴紅木川臺檯花架上等木器及一聽另星什物不計此佈 乙2617

## 禮拜六拍賣
# 箱頭什貨
### 寶和洋行
准於月之十八日下午十二點半鐘在本棧內出賣香皂　甘積糖六十　邊木頭水紗　箱包皮紙廿件　各色水晶白藥粉紅毡毯　洋紅料各色顏料　八音鐘各色子布　樣子門五金　銷全銅門銷扯　門手　唱子線衫洋燈牛油有白相船一只另星什物不計此佈 寶和洋行啓 丙2636

## 禮拜六拍賣
# 上等嵌鑲木器
# 什物擺式
### 寫得利洋行
准於十八日十一點鐘在本行拍賣紅黑拷綢衫書樓五箱柚木嵌鑲百餘件大房間椅擱檯屏風紅木椅大古董洋鏡衣架打字架銀箱自來火山石洋車磁器羔數十打鋼絲眼鏡古字畫東洋漆器上等木器什物不料計此並應享得利洋行啓 乙2631

## 禮拜六拍賣
上等木器
### 寶和洋行
准於月之十八日上午十點鐘在本行拍賣上等木器房間大菜間木器書樓間式山扒檯酒架花架大檯五斗廚檯莊檯火爐鏡花地毯寫字檯電气扇冰箱方椅緞面椅子式打字器黑藤椅刀义玻璃器磁器面湯式書信箱銀器爵門連布銅黃鐵床雪茄烟洋畫鏡另星什物不計此佈 寶和洋行啓

## 禮拜六拍賣
啓者禮拜六即十八日十點鐘在本棧不限價拍賣各色海馬牛牌鵝牌黃馬樹等呢各種演女壽絨女八仙子利市洋紅織女布等貨此佈 義記洋行啓 丙3

## 遺失提單聲明
今遺失月初六漢口來大通進口一千一百九十次十九號提單一紙計油四十桐當向太古說明作廢 源來德 乙2626

# 哈姆斯登
# 大馬戲
## 兼演各種動物
在上海坭城外
## 張家花園內
每晚開演

啓者哈姆斯登乃天下最馳名之馬戲班前會遊列各國履蒙各大紳商獎賞大有出神入化之妙今因道經滬上本園再三擬留情不可却允演日期不多即要回國倘蒙諸君欲廣眼界清賞試之准演各種野獸戲並跳舞戲儀種奇希光怪申地素未見過內外虎豹獅象猿猴野八並請等西國男女技師及音樂名家備足跳舞等戲若頒一見無不呼美逕素爲上諸士紳所罕觀特于西遜五月十一號即華三月念二日起每逢禮拜三禮拜六下午三點四點鐘起演夜間八點開門九點鐘開演禮拜日在內望祈諸君早定坐位是荷●本園特備電車專爲貴紳商赴園觀便而設●勝票處大馬路十一號羅辦臣琴行

## 價目

| | |
|---|---|
| 包廂全包客六人座 | 每間洋十五元 |
| 頭等包廂 | 每位洋三元 |
| 二等包廂 | 每位洋二元 |
| 邊廂 | 每位洋一元 |
| 起碼 | 每位洋半元 |
| 小孩 | 每位減半 |

甲38

# 謀得利戲館
在英大馬路本公司後進洋房
（今日起外加頭等電光影戲）

本戲館新造成仿西式風艷極雅緻西四月十二號演天到今日一月餘看的人頭西人多華人少演戲者美國八男和女幾十八做好大姐妲十五六年幾輕加洋琴甚合音無禮拜所不阻逐日有禮拜六換新戲八點鐘開大門來買票定號椅九點鐘進開演戲價目洋二元一元半洋一元洋八角洋六角看也廂坐五八洋十元十二點止停演 甲33

# 同慶戲園
開設虹口吳淞路橫濱橋北首

十八日晝正本
# 時遷盜雁翎甲
鬼馬興　英雄業　大口佳　壽如　奸雄壽　英雄九　張飛廷　總生壽　蛇仔橙

公爾潤　金山流　桂花棠　蓮花攏　新權仔　匙羹仔　新馬瑕玉　新桂　花仁　新亮

全班文武名角合演

夜演大套
# 三英戰呂布
# 王允獻貂蟬
壽如　英雄九　英雄業　大口佳　桂花端　匙羹仔　新權仔　金山流　新亮

佳花棠　新無瑕　花演　畫眉　公腳潤　鬼馬興　蛇仔橙　奸雄壽　張飛廷　首本

合演拿手好戲

日戲夜戲價目特別改良

| 日戲 | 夜戲 |
|---|---|
| 特等洋四角 | 特等洋六角 |
| 頭等洋三角 | 頭等洋五角 |
| 二等洋二角 | 二等洋三角 |
| 起碼洋一角 | 起碼洋二角 |

逢禮拜日戲照夜戲價目一律

# 丹鳳茶園
特請京都新到超等文武名角
# 恩曉峯
十八夜特煩拿手好戲節義廉明

# 群仙茶園
四月十六夜起大減價一齊登檯
# 正廳每位三角
乙2611

## 丹鳳春記茶園
特請真正頭等
清客串 2620
# 花筱芬
十八夜空城計　十九夜魚腸劍

# 群仙茶園
特請京都初次新到文武鬚生
# 賽月山
十七夜大報仇　十八夜鳳鳴關　十九夜蓮花湖 2619

## 南市新舞臺
四月十八日

日戲特逢禮拜三連禮拜六禮拜日

演中西加巧彩新詞及五色電光

張劇家　劉培山　張魁冠　七盞燈　小子和　夏月潤　小連生　夏月珊　潘月樵　許奎官　李祥麟　小雙鳳

文武超等藝員新編新戲山泳水泊畫片新彩

# 全本連臺宗十回
四月十八夜演

特別官廳清美寬潔可容包請客

李吉才　張魁冠　馮志奎　孫菊仙　七盞燈　小連生　小子和　夏月珊　夏月潤　孫菊仙　小連生　七盞燈　小子和

燒骨合計　枯戒見女　八戒發歷　新彩桑園　異寄子　新編同　廣東妻　奇奈　新戲惡　新樊黨報　玲瓏斗大　瓏牛轉　禽獸宮奔臺

## （丹桂茶園）
十八夜大減價正廳每位洋二角

劉小峯　小魁仙　徐燕林　王寶安　苗勝春　張斌奎　皮瑞翠　董月山　塗陣風　蓋叫天　周麻全　四盞燈　李德奎

鐵金亂　魚腸劍　扈家莊　全大鐵　武龍山　行　雙冠詰　全四余　武杰千　合村救　演主　特八　煩十扯

## （群仙茶園）
十八夜戲大減價正廳每位三角

金秀英　白文奎　徐桂芬　沈翠芬　金寶　郭鳳仙　小春穆　五月仙　賽月山　花四寶　小遺英　王菊花　金處

彩樓記　魚藏劍　孫砂志　大登殿　雙冢　包五東　秦鼠京　焚王宮　鳳嗚關　翠屏山　孟　姜萬里　女壽夫

## （春桂茶園）
十八夜特煩文武名角合演好戲

靈芝花　郭仙舟　李福祥　小春來　一陣風　常子仙　常子云　雙處　劉廷玉　夜來香　三森子　李慶棠　林步青

富春樓會　張義得寶　譚郭嘉　月福大興　明慶鬧府　燕權勞　春章大棺　打鼓罵曹　鳳綿排張　翔改頁汶　一本祥　德二本刺　全齊戲馬

## 丹鳳春記茶園
十八夜特煩超等名角拿手好戲

張彩全　小桂云　芝蘭花　白玉梅　賽春奎　小奎官　筱富貴　筱翠　客串小繼芬　白蘭花　恩曉峰　小奎官

演御園　余合觀公　雙關招宮　大壽前　李紫黃　斐代樓　頌奎春會　蕭高城　洪逢空計　秀奎巧四　月義進　月廉明士

# 丹鳳春記茶園
北京新到頭等花旦
# 劉雅琴
擇吉登檯

# 至誠戒煙公社廣告

不求鋪張　不工辭說　戒者實惠　本社所願

本社爲欽奉 諭旨設所戒烟以冀普除痼疾而踏康和惟嗜烟之人非獨心志不同即體質亦屬各異是以洞悉此情特選經驗之燈上戒烟油安腦祛毒藥水藥丸三種以承緩急而歸盡善尙祈 諸大君子有染斯感者或來社戒除或到 府就戒或購油丸均可從便現因局創之始信實未孚故先印就贈戒券三百號分送各社員各自館轉給有志戒烟諸君以徵藥品之實效而免戒者之猶疑則本社同人所深望也茲將戒法章程刊列於後）一本社戒烟有緩速二法緩戒者先以燈上戒烟油照常燈吸洋烟之毒由呼吸而達經絡浸成痼疾仍從呼吸而拔其烟毒縮短其癮接服藥丸逐漸遞減以絕根株）一速戒者按其烟癮大小年月遠近限日斷癮不吐不瀉毫無苦楚○一本社備有淸潔亮爽房間精美飲食新製床帳一切悉合衛生來社斷癮只須攜帶被褥茶房雜役盡係熟手侍應週到）一速戒者每位藥資洋四元緩戒者每位藥資洋六元每號外加號金洋三角○（諸君欲戒而未便移寓者請將姓名住處號記報明以便到府就戒每位藥資洋十二元外加掛號洋六角○一頭等房飯每位每天洋五角二等每天洋三角茶水小帳隨意酌給（一如欲購藥自戒只須先用燈上戒烟油一瓶照常燈吃去其烟毒用完以丸藥接服照方遞減不日亦可戒淨）價目（燈上戒烟油每大瓶洋一元小瓶洋半元至誠戒烟丸每大瓶一元中瓶半元小瓶三角起碼一角 總發行上海西門外義街內本社謹啓 分售上海四馬路老戴春林

Z2614

# 暫移減價招徠

廣東種德園馳名

## 夏令各欵要藥

（揚州甯國安慶□北各埠各大藥房均有經售）

萬應痧氣丸○時症白痧散○諸葛行軍散○珍珠百勝散○八馬平安散○神效痢症散○藿香正氣丸○純陽正氣丸○萬應時症丸○應驗霍亂丸○虔修六神丸○茄楠香珠○紫微辟瘟牌

八寶紅靈丹○麝香臥龍丹○飛龍奪命丹○靈寶如意丹○神效保安丹○兒科回春丹○萬應午時茶○消暑甘露茶○福建神麯茶○自甑薄荷油○萬應如意油○正玉樹神油○檀香玫瑰油

本園老舖開設上海四馬路十有餘年精製各項丸散膏丹經蒙諸君惠顧曾荷屢試屢驗因本月初四早鄰壁回祿殃及小號現暫移至盆湯衖本分舖照常交易諸君惠顧請移玉步邇際夏令各欵痧藥○紳商善士施送取價格外從廉以廣招徠外埠函購即寄

奉公堂諭

禮拜二拍賣

## 魯意師摩洋行

始創自同治十三年即英一千八百七十四年

准於念一日下午二點半在河南路老巡捕房對門生生公司大藥房拍賣一應中國藥材輔丸藥料藥水粉藥瓶藥罐劑空藥生財傢修木器什物不計此佈

魯意師摩洋行啓

禮拜三拍賣

## 魯意師摩洋行

始創自同治十三年即英一千八百七十四年

准於念二日十二點一刻在南京路碼頭拍賣頂上電氣小輪一只船名ERIN船身柚木長卅二尺闊七尺深二尺倘現下先要觀看可至北京路碼頭看之屆期請至南京路碼頭拍賣此佈

魯意師摩洋行啓

禮拜三拍賣

## 乙件洋行

准於本月廿二日下午二點半鐘在本行拍賣琴酒七百箱白蘭地酒二千五百箱均係分莊拍賣屆期臨小行面拍此佈

Z2619

禮拜二拍賣

電氣器傢生

## 魯意師摩洋行

始創自同治十三年即英一千八百七十四年

准於四月念八日十點鐘在法界打狗橋南首法電氣公司拍賣一應電氣器具雜件計水鍋四只內三只建自外洋一只係本協所造每只計七十疋馬力又器有亦有七十疋馬力其力三股頭線可做到二百廿度如用電線可做百十度並各種管子汲水器電燈折手一切電氣像生繁多不及細載廿是上等工程或一莊拍或分莊拍可於拍時照細單商議各買客如要觀者適時可看惟須先到小行領憑可去閱看如拍前欲買者亦可至小行還價相宜可以出售倘拍就之後限一月內出清此佈

魯意師摩洋行啓

（限期拍賣）

啓者光緒三十二年臘月間有六馬路博物發財集成館將該館分設昇記印刷所生財底貨全數向小號抵借銀兩訂明三個月取贖迄今逾期之三年矣曾於上年九月間登報催贖豈料不今仍不出理爲此再行登報聲明准限四月底爲止限期內務必速來取贖如再逾期不贖定將所抵生財底貨全數拍賣歸款倘或不敷仍向追補

蘇和利記行白

禮拜一拍賣

## 呂宋雪茄

## 寶和洋行

准於月之二十日上午十點鐘在本行拍賣呂宋雪茄郎得利輪伲佛脫利克勸圖西輪新貨

共有二千數百箱
三炮台紙烟五伯盒
蜜臘烟嘴海碼烟嘴
數伯只地球牌雪茄
煙一伯箱

花色繁多不及細載此佈

丙397

禮拜一拍賣

## 魯意師摩洋行

始創自同治十三年即英一千八百七十四年

准於二十日十點鐘在本行拍賣電氣風扇五只外國小狗呂宋烟三千並各種外國書樓大菜櫥另背木器洋琴磁料公什物另是不計此佈

魯意師摩洋行啓

丙399

禮拜二拍賣

## 福泰洋行

CENTRAL AUCTION MART

准於念一日上午十點鐘至四川路七十九號本行內拍賣牛奶數百箱香烟數十箱雪茄烟洋燭五十箱肥皂數十箱明踏車數千部機器油做鏡子器做冰器軋銅器器鐵裁綠留聲器白紗窗簾女衣服外國書皮箱自來火發皮鞋法蘭皮自鳴鐘以及鑲書樓色房間色大菜檯大菜櫥山扒酒架捲篷寫字檯柚木小方檯花架衣架打字檯子鐵床火嬬燒銀器刀叉四星架白搭盆磁器花瓶以及上等▲器另星什物不計此佈

福泰洋行啓

## 遺失合同契據聲明

四月十五夜失竊夭去扁皮箱一隻內藏首飾箱一隻仁記永順興泰兩木行合同各一紙田地契券衣物首飾其合同己向前途說明作廢務當中外紳商切勿受愚收押如有人拾取送至洋泰木行自當酬謝楊綠坪謹白

廣東陳恒德堂馳名

## 虎骨熊油膏

本膏專治男婦骨痛○五勞七傷○左癱右瘓）遠年風濕筋骨疼痛）四肢無力）中風中爽（痔塊痧癜）肚腹偏痛○半身不遂○不能行動（腰膝發軟○諸虛百損（以上各症無論醫藥不能取效一貼此膏立覺調和氣血舒筋活絡輕者一張包愈重者二張除換愈後非但病除且能培元固本興試屢驗每張一元　分鋪設上海英大馬路萬康醬園對門德仁里石庫門內

Z2316

# 催提存棧各貨

茲有丁未年三月十五日上本公司棧實康衡戶蛋黃念一件四月初六日永興洋行戶HVX嘜蛋黃一件六月三十日東和公戶繭莞二件七月初七日倫章戶碎布五十四件八月十六日南湯丸、由漢來念六號提單米十五件九月十三日岳湯丸由漢來廿一號提單海帶一件念二號提單海帶念件九月念三日復昌恒戶紅棗三件十月念三日惠餘戶蛋黃六件十一月念七日東和公戶礦石四十一件十一月三十日順泰戶煙葉五十件十二月十六日長源泰戶煙葉四十件十二月十七日和記戶礦石三十件十二月廿五日恒泰戶帶絲四十件戊申年正月十四日信和泰戶錫箔一件二月初三日同益公戶空箱二只以上存貨爲日已久本公司業有詳函咨照今限自登報日起至西六月十五號華四月念八日爲止速來出清如過期不出准將棧單作廢各貨拍賣以抵棧租倘或不敷仍向原主補收特此通知

日清公司告白

（推店聲明）

本號向在東貴方開設有年現因時局淡艱開銷實繁今憑友議將全副生財貨物一切均於四月念日止出立推盤與新記號接做所有以前往來揭借銀錢帳目及担保等欵與新記號不涉恐未週知特此通布

德和豐文記蔣耀志白

（承盤告白）

東貴方德和豐文記煙紙號今憑友議將全副生財貨物一切均於四月念日止推盤與新記號接做所有以前往來帳欵及担保等情概與前東自行理楚與新記無涉特此登報聲明

德和豐新記號啓

## 聲明遺失支票作廢

啓者今遺失盛豐昌記莊支正興莊票一紙十七期七十八號計九八元七百零九兩一錢半望各資莊行號切勿收用除掛申新二報外已向前途掛失作爲廢紙無用特此登報聲明

東祥商谷龜吉告白

Z2637

## 敬謝思補山房

## 治毒靈丹

敬啓者僕患花柳已有年餘遍購滬上花柳藥無效近閱報見思補山房治毒靈丹用藥末藥水敷洗書則購而治之居然三日輕減十日而漸效一月而大愈矣此眞貴主人濟世良方效驗如神毫無流弊以視他家之服藥攙用升提霸品者大不相同僕以年餘痼疾一旦消除實深感激用特登報鳴謝並以告世之同病者

旅滬九江龍氏拜

（上海棋盤街廣東藥店）

## 益和堂

## 自運粵東廣芝館丸藥

兼帶各名家丸散膏丹

正陳李濟蠟丸○潘務菴紅靈丹○馬百良百勝散○錢樹田回春丹○朱炳昌戒烟丸○盧蓀昌午時茶○黃祥華如意油○購備利已救人功德無量諸君光顧批發克已函購原班回件

敬壽閣萬靈茶○梁財信跌打酒○馮了性萬應酒○治哮喘洋金花○止痛玉神油○遷善堂驗蛇散○夏令要藥不妨

（由票兌止）

啓者茲有孟君公衡揭去盛源莊一千五百三十號票一紙四月底期龍洋八百四十元刻因伊交涉事未清新各寶莊及中外仕商切勿誤收倘孟君親手用概不能照付認票作廢特此登報聲明

南京承恩寺盛源莊啓

宣統元年

# 申報第弍張

四月十八日共四張


## 家有幼童者注意

[illegible]先生診治而愈取效[illegible]病除
紅痧痰厥等症均經二馬路吳菊舫先生本七代名醫[illegible]
重莫不轉危為安并有秘製兒科萬病回春散急症保命丹等靈驗異常然醫學一道操司
命之權毫釐千里何等慎重如先生之脈理精細審症確切古人無算也不愧當世良醫凡有患者亟注意焉
斜橋餘姚邵悅敬啓

## 掃葉山房廣告

本號開設〇上海城內彩衣街〇上海北市棋盤街〇蘇州閶門內中市
敝北號現已遷移棋盤街五百十三號
新出石印顧亭林詩文集一元●杜工部詩話二角
李太白全集三元五角●姜白石全集五角●鄭板橋全集一元●王漁洋詩話二角●趙甌北詩話四角●洪北江詩話三角●有正味齋詞集六角●吳梅村詞一角●評點古詩源四角

## 掃盡花柳毒氣天下第一良方

天下馳名廣東陳恒德堂第一家始創犀黃珠珀八寶化毒丹〇假冒甚多購者認明

本堂主人心存利濟獨世祕始創治毒神效良方比來不同不惜工本創製真正犀黃珠珀八寶化毒丹此丹專治男婦各症錄下〇楊梅結毒〇上頂下墜〇周身毒瘡〇下疳黃痰〇五淋白濁〇魚口便毒〇小便作痛破皮腫爛〇面口鼻喉生瘡〇筋骨酸痛聲啞髮落〇四肢流毒作痒生瘡〇臁瘡〇發背〇疔瘡〇瘰癧痰核〇小兒胎毒〇一切毒門〇以上各症服此丹而不愈者難以數計月此處近歲知紛紛爭購可見方真藥正心口如一故能全此無論男女老少初起久染如患以上各症者速將此丹服下頃刻止毒去濕清熱止痛消腫生皮重者一大瓶除根輕者一中瓶可愈可保永遠不發白本堂藥內如無真正珍珠琥珀犀黃並各種和平上藥詢口是心非藥內若有水銀輕粉罪我惟天或從前誤服斷藥五毒閉提小毒果愈而內患更深積久其毒復發則上邊頭面下結腎囊甚至染妻絕嗣遺累終身至此悔之晚矣推原其故均以水銀輕粉和藥升提之法攻功以致其毒收入骨髓涂毒未除其害匪淺如患此症而其毒尚未發之先亦將此丹服下能將筋絡骨髓積年之餘毒一掃而空所妙在能已生男育女永無遺毒之患真治一切毒門並能生育之天下一要藥也每大瓶八元中瓶四元小瓶二元小半瓶一元〇尚有男婦上下周身以及瘡口腐爛難以生肌諸醫束手各藥無效惟有內服犀黃珠珀八寶化毒丹外擦犀黃七寶收口珍珠粉大瓶二元小瓶一元可保仍復原形愈後能保永無後患也〇函購信力自給〇分設上海英大馬路萬康醬園對門德仁里內石庫門廣東陳恆德堂謹識

## 信義銀行存款簡章

本銀行實備股本一百二十萬元存款利息格外克己均係月息凡定期存款月息三釐半〇存三個月者月息四釐半〇存半年者月息五釐〇存一年者月息六釐〇存二年者月息七釐〇存三年者月息八釐本銀行另有儲蓄章程甚為完備因限於篇幅不及備載望移玉鐵馬路橋天后宮對面本行取閱可也德律風三三六五

## 烟界鐘聲 來信照登

彭壽堂主人惠鑒僕浮沉宦海備歷艱辛退食餘閒恆藉阿芙蓉膏以為消遣於是吞雲吐霧嗜烟成癖欲罷不能邇來上峰嚴禁洋烟因備不戒者例當詳革乃欲保升斗微祿不得不一揮慧劍斬斷魔株惟杭城苦無靈藥二月上旬託郵局遞上番應五盒購得貴堂戒烟長生丹半打照單試服果然宿癮頓消飲食加進毫無痛苦難過之狀至匝月依法減盡不吞一丸而精力漸形強健神氣異常并足向患胃痛迄不一發足見貴藥實有大功於天下故能如此神速尚餘二盒持贈同事黃君想亦可藉此黑籍余甚感德特口占二絕以誌謝悃其詞曰苦海沉淪暗自悲[illegible]眉使君不有靈丹賜解我烟魔倩阿誰由來真贗不相同藥與長生奪化功寄語宦遊同病者回頭盡在此丹中俚言奉報順請台安 浙江候補道孫蔚亭頓首〇彭壽堂主人台鑒啟者余[illegible]素[illegible]而[illegible]建衛職司文案勞形又感氣瘴頭昏腦脹疝氣時發幾如平子多愁相如善病同鄉友顧君力勸吃烟果有小效然從此烟癮遂大須不能[illegible]去冬辭職旋里[illegible]烟[illegible]緊余亦不得不戒但未知[illegible]地戒烟凡藥誰家可靠戒烟諸君交關貴堂長生丹最為妥速託更購取二盒靜心試服深其動靜如何不料烟癮逐漸消除至二旬外藥亦減身體反形強壯飯量較增更勝從前一切宿恙將付諸無何有純鄉感鳴射 蘇城盛七奇拜手〇去歲由粵返舍道經申江購回貴堂戒烟長生丹四盒依法日減非常奇驗藥盡以後不惟烟癮斷絕并且聞烟作嘔無有口燥體倦泛癮發病等患想是之用中和王道藥品所致從此苦海回頭得以漸入佳境自當贈額以誌不忘因擬枯木逢春四字奉呈鑒統候大裁 常郡莊鈞手函●彭壽堂諸執事台鑒余年近知命風霜勞碌疾古遍身草木無功鐵石鮮效平素欲振精神每以烟為護身符[illegible]如遂此肺金耗損痰咳氣喘呼吸猶難致吞生烟數分因頭難軟大有江河日下之勢次子毓麟在滬習錢業素聞貴堂戒烟長生丹兼能[illegible]病因更帶回兩盒照服試驗其奏效程度一如仿單歷歷不爽迄今精神矍鑠不減少年皆貴堂靈丹之賜也 靖邑王志高頓首

上海棋盤街廣東彭壽堂錄

## 瓣香廬藥室

崔製哮喘氣急丹 普天之下第一奇方

崔氏瓣香廬總發行所〇附近有假冒僞藥購者須格外小心認明瓣香廬牌號在根德里內方是的真

崔氏立愈哮喘氣急仙丹專治男婦元氣虧損痰濕氣滯哮喘大作晝夜不甯甚或勝夜號洞精神困頓每見此疾臨發之時實有求生不得欲死不遂之慘本主人秘製此丹滬自發兌以來靡不藥到回春活人無算遠近馳書誌謝盈篇滿牘確實可據無論數十年不愈老症只須試服三錢藥性一到便能呼吸舒暢[illegible]頭實若至重至危之症極多一料包可斷絕根株永不復發如購大瓶附送立止氣急膏一張按貼膏肓穴能收攝寒邪功效益彰本主人非市井可比若無效驗儘可退藥還銀普天下哮喘氣急之症無論是虛是實是新是舊服之斷無不愈之理請速試之力知歷世上有出類拔萃之奇方也每瓶一元每料六瓶五元附近假冒認明瓣香廬牌號在根德里內切切上海盆湯街新橋南首朝西見洋貨號轉灣約二十家崔氏瓣香廬藥室啓

## 伴野製麵機器發售

本會所為特長者則大略如下〇價格外便宜〇機器鐵堅固且輕小運用甚便每架一人運動不要氣力〇麵形之粗細方圓隨意製出〇每天製出甚多〇本行豫備樣子以及圖樣希貴客隨時來駕敝行賞識機器或賜函需付圖樣不取分文

高田商會

英租界博物院路第八號謹啓

3.3

## 湖南商辦鐵路發息廣告

敝處前代湘省經招路股茲屆發息期限凡購股諸君請來取息此佈

安宗里湖南駐滬銀號啓

## 吉屋召租

新閘大順公南貨店後曼盤路第九十七號新造高大六樓六底四廂一宅前後天井四圍走馬樓另有小花園一所灶間[illegible]曬臺等一應俱全欲做公館最為合式地位寬暢價亦便宜欲租者請至後馬路致遠街滿春坊口問貿業公司經租帳房面議可也

貿業公司 特白

接緊要新聞

## 劉士驥被刺斃命續聞 廣東

○劉道士驥在寓被刺斃命已紀前報玆聞是日劉方由港返省出門拜客至六點鐘後始回寓所時適有友林仙槎者先一小時來訪在客廳坐候劉與欵接移時解衣轉入廳內用膳時約戌初有兩人扣門其一手持竹籃一手持信件（書香港華益公司付字樣）言其要件須面交劉大人者門者方延入客廳即續有四人入兩人守門此數人中其一穿白衿黑背心餘均雲紗衫褲先入之兩人乃問坐客林某曰汝是劉大人耶林以劉方入內用膳對此兩人即於懷中拔鎗禁勿作聲各皆驚恐無措其後至者乃轉入正座問誰爲劉章軒（聞是與劉出洋招股者）其衣白衿者始屏門後指之曰有鬚者即劉士驥也其人即拔刀上前執劉時劉嫂在旁驚極乃僞稱此非劉老爺勿妄動即以手趣劉起劉轉身向二廳逃避其人乃以手牽劉辮劉嫂又起牽其人辮纔一糾纏其人乃伸手格劉嫂扑之地而以刀斫劉頸劉大呼救命再走數步連被斬七傷是時家中人已不知所措諸兇乃闔門去遺一東洋刀於劉寓門外遺新刀一舊刀二叉遺下竹籃一個內貯沖菜二束另有窩澤線一綑棉花無數蓋若預防其家人多衆藉以禁錮之而快心於劉也者去後劉子出門呼叫直追至西横街口迄無一人赴援乃號咷而返當各兇動手時有小婢欲出門叫喊爲守門者用刀攔截衣服盡裂腹際微傷家人見此故益不敢動彈是晚巡警道廣協南番兩縣偕到相驗並由伊子將乃父慘死情形稟報當道現在番禺縣委員爲之料理喪事尚未成殮又聞翌晨各營縣紛派弁勇往各處渡船偵緝兇手以圖破獲此案兇手六人於警兵林立之地演此慘劇既不刼掠財物又不傷害別人說者謂劉道素號和平本無甚大之仇怨今忽遭此奇禍當不僅爲個人之私恨云

## 同蒲鐵路材料奏准免稅 山西

○郵傳部奏稱竊據山西同蒲鐵路公司呈稱各省商辦鐵路購用機器材料先後奏准免稅同蒲公司前因正太鐵路未通未曾援案請免年來正太工成同蒲亟宜修築惟地處西北所用機器材料來自外洋關稅運費較東南近海諸省尤爲不貲擬請援照江浙等省成案奏明一律豁免等情查同蒲鐵路於光緒三十二年七月間由山西撫臣奏明商辦實與江浙各路同時立案祇以綫長欵鉅籌畫需時尚未興築究非歸後添設各路可比嘗經咨商稅務處酌核去後茲據復稱查江浙等省鐵路機器材料免稅係屬奏准之案同蒲鐵路曾經山西巡撫奏明開辦固與後起之商辦各路有別惟免稅一節應由郵傳部奏明辦理等因臣部查同蒲鐵路奏辦在先既與後起之商辦各路有別似未便獨令向隅合無仰懇天恩俯念該公司欵絀工艱准其援案免稅四月初四日奉旨已錄

## 西報譯要

⊙東督禁止米糧出口 字林報載十六日東京電云本年滿洲收成欠佳故東督禁止米糧出口惟荳餅一物不在此例

⊙新法鐵路問題行將續議 文匯報載十七日倫敦電云據路透電報接有消息謂中政府已准駐京日使之請撤銷新法鐵路移交海牙和平會公斷之議並向日使宣言急願續議此事大約日使必將允從

## 分類新聞

### 政界

**蘇省籌辦統計事宜** 蘇州

○江督端午帥札飭調查局文云准憲政編查館王大臣咨錄原奏連同表式暨統計表總例解說舉要刊印成册分別前來並以此項表式除部表省表已分式編訂外其中尚有事非一署署非一式應由各督撫分行各主管衙門局所核實填注大致辦法均經詳叙總例暨各表式解說之中或應添列分表以致其詳或應別訂一式以盡其變或類目尚未具備或例案有所更張均可逐一聲明隨時損益應各查照原奏暨總例解說融會貫通依限辦理總期事實賅括經緯分明方爲合式等因除將原奏例要及表式飭發刷印廠照式排印另案外查原奏例要及表式所載之事爲民政財政兩端統計之時爲光緒三十三年一年而期限則祇有六個月前據各處稟報其已遵章設立統計處者固自不少究竟全省之中所有文武衙署總分局所曾否一律設齊現在民政財政館表已到一經印就分行即當照式填送館限甚迫不得稍有就延應由該局詳細查明尚有未經設立統計處之處赶緊開單呈候嚴催並將此次統計大略及要旨先行分別移行各處速令各統計處將三十三年民政財政兩項統計必需之材料赶速預備一俟表式頒到依限填送俾免貽誤茲事爲各統計處與該局專責而徵集督催致訂匯總各事尤爲該局專責應如何確定辦法亦應迅速籌定爲此札局遵照切實籌備具報毋違

**公欵不准移辦新政** 安徽

○皖撫頃准度支部來咨近來迭奉諭旨實行籌備憲政凡分年應行一切事宜及拓充地方實業學務等事均爲目前切不可緩之圖惟以各直省所屬州縣因地方籌欵維艱難期實行或者動撥公欵舉辦各要政若不嚴行限制將來各該省分州縣均以畏難苟安紛紛稟請動撥公欵舉辦新政將必不可收拾等因當即轉飭

所屬嗣後舉辦一切新政該州縣務于萬難籌畫之中妥愼設法籌款舉辦不得擅挪公款以示限制

六安自治研究所辦法 安徽 ○六安州職紳張文慶等集資設立自治研究所擬具辦事通則十九條就該州學明倫堂開辦稟請州尊轉詳立案奉撫憲批云查民政部奏定自治研究所章程第四條內載各省自治研究所除官設各所作爲模範外其各地方士紳自願照章設立者均得呈明該管官批准茲該紳等自行認捐開辦核與定章相符自可照准察閱通則於經費之如何籌集如何經理均甚得宜其廣購書報公同閱看及另設傳遞夫將各項新政示諭傳遞鄉鎭以期消息靈通各節尤徵思慮縝密披閱之餘嘉慰良深惟所定講授科目及畢業期限與部章未能悉合此外有無可議之處仰兼理地方自治籌辦處核飭遵照

象山籌辦巡警情形 寗波 ○象山胡令爲籌款開辦巡警設所招考教練事通稟各憲文云現値預備立憲各府廳州縣巡警限期告成第經費爲難事要著若不預爲籌定必致遇事掣肘難期成效數月以來疊與就地紳董商權選舉廩貢生周琛隆爲正巡董拔貢生王韶九爲副巡董先由知縣倡捐每年洋一百二十元又勸在城商店年捐洋八百元民戶年捐洋二百餘元肉舖年捐洋二百元統計常年捐洋一千三百餘元量入爲出因陋就簡正在會同組織間適奉警務處憲派委總帮稽查員來象考察爰又邀集巡官巡董籌定辦法以城內之姜毛廟地處適中作爲象邑巡警總局附設教練所定於本月二十一日招考開辦遵照章程按格考驗先取十五名由王巡官教練三個月後派發站崗巡邏以一名爲巡長十四名爲巡士財力薄弱暫照三等月餉給發王巡官亦慨願略盡義務現値教練期內月支薪水洋二十四元將來畢業後月支薪水洋二十八元巡董二人亦暫作名譽之職統俟續籌經費再行陸續添招推廣鎭埠一切悉遵定章辦理

## 交涉

管理碼頭之主權 鎭江 ○鎭江風神廟東首沿江一帶房屋均係英商通和洋行產業所有臨江碼頭因亦據爲已有近該洋商忽將碼頭轉租與日清公司停泊小輪每月租金約數百兩之譜現鎭關道劉襄孫觀察查悉以沿江一帶碼頭中國官應有自主之權且該處在租界以外自當歸地方官管理乃該商竟不告知地方官私行轉租殊與約章不符除函請英領事照約辦理外一面札委洋務局委員李樹生明府丹徒縣王緯臣大令於日昨會同鎭關理船廳西員等前往該處履勘稟復核奪

汴人抵制福公司之態度 河南 ○汴人因福公司得內地販賣煤炭權兩次開會集議情形已誌前報茲悉第二次會後由各代表協議集款派代表進京運動廢約計舉定高等學堂學生王君及師範學堂學生李君與教員某君共三人於初五日赴京學界中排隊剗車站相送者不下數千人火車開行之時咸鼓掌稱萬歲其川資係由學界所捐計每人出錢百文共得六百餘千聞王君等到京後擬首聯絡本省京官次上稟外部而留汴同人則於送代表北上後因本日係禮拜休息之期遂又分府各開小會議以籌款爲惟一抵制之策分派代表赴各屬勸捐將來廢約不成最後之手段則在贖回云

義領函請保護繭商 蘇州 ○義國駐滬總領事馬函致蘇撫略云查義商赴蘇浙辦繭歷經請護在案現屆新繭登市各廠商派夥賫資分赴無錫江陰溧陽等地方辦繭者已復不少惟聞內地盜風未靖浙紹已出搶案繭商所往在在堪虞茲據義豐等商稟懇撥兵分駐繭市要區並據乾康請於金匱縣新塘橋之鴻聚無錫北門之瑞華洞庭西山之秦大豐各繭行派兵加護等情前來合亟轉祈貴撫部院准賜施行以重商本藉弭事端伯帥准函後當以前撥錫金二縣會稟經統領飛划全軍陳游戎派撥飛划船十七號前往駐巡彈壓在案茲再撥函札行各屬地方官一體照約保護

日商調查箬葉 浙江 ○紹郡箬葉頗盛近有日商賀古氏君二人至紹調查箬葉銷售總數已於日前晉謁蕭太守山會兩大令暨商務分會云

## 軍界

鄂督飭議陸軍番巡辦法 武昌 ○陳小帥以鄂省新軍訓練有年惟終日在營操演陣法雖良而於山川扼塞攻守險易仍係托之空言現特札飭督練三處會同張統制黎協統按照鄂軍營數酌分次第輪流派出各府巡緝或數十日或一兩月前軍調回後軍繼出近則武昌大冶興國一帶遠則襄陽黃州德安等府痞匪聞風或知歛跡軍人亦藉以增長閱歷飭即詳議輪巡次序稟復核奪

湘撫會奏練軍經費 湖北 ○陳小帥刻准湘撫岑堯帥咨開湘省自編練新軍以來雜支薪餉頗形竭蹶上年加練工程二隊騎兵一隊應支各款更形棘手現値清理財政之際若非籌定的款設有徵調難免不誤事機溯查光緒二十七年因派辦新案償款業經會奏聲明每鹽一斤加價四文又紳民報効口捐四文每年約收銀六十萬兩田房稅契年來竭力整頓歲可收銀二三十萬兩上下現據司局詳請將新軍月餉專在鹽斤口捐稅契等項餘銀款內動支理合咨請會同奏咨立案

長江艦艇赴滬修理 武昌 ○鄂省水師各魚雷艇及湖鵬兵艦之機件船身現多朽壞由管帶陸坤倫總教唐國安二君具稟督院請款修理陳小帥以該艇艦爲鎭攝江面之資均係成軍未久稍有損壞之處應速駛往上海德華船塢修理以期堅實所需之款准向善後局核實動支

## 學務

設立教育分會機關 江西 ○袁郡萍鄉縣紳士前奉紹台道喻廉三觀察兆蕃現因晉省會辦諮議局事務當邀集同志開辦袁州府屬教育分會駐省總事務處擬定簡章呈請立案奉林貽書學使批云袁州府屬教育分會駐省總事務處既係援案設立自應准予立案簡章所定各條妥洽周詳且組織完密良深佩慰希即協同郡屬各教育會隨時認眞籌辦務期教育普及日新又新是所盼禱

咨拏東洋畢業生拐逃巨款 安慶 ○保定陸軍學堂畢業生劉振

清係直隸玉田人前曾經部奏補同協軍校派委駐日留學監督經理科隨員所有該處一切進出款項皆歸管理詎料該員竟被拐用部發要款至日幣三萬元之多私逃回國實屬目無法紀刻經陸軍部奏請革職並將該生照片分咨各省通緝皖撫朱中丞准咨後即飭巡警道及督練公所一體協緝務獲究辦

## 實業

**●物●產●事●務●所●成●立●會●紀●事●** 蘇州　○蘇垣商務總會前經江督札委該會總理爲物產會創立員當經張總理先擬組織事務所定期十六日開會集議各情已誌本報日昨爲開成立會集議之期紳商學界各團體各業代表到者約一百數十人下午二時開會先由高君栽之報告開會宗旨次通告事務所草案公同修改大旨均謂須添入通告教育會及農工商各界一層並定星期二下午二時至六時爲各職員常會期至創立員原定二人現奉江督委充似可無須選舉況事務所不過一助長機關更無須另行選舉創立員致涉紛歧其調查各員議定本地方各團體各商業公推到會分任調查蘇屬天產及工藝美術教育等品俟物產會開會之日爲止公衆議決後遂散會

**蠶業學社稟請立案** 長沙　○湘省北門外蠶桑公社近來新建房屋甚爲寬廣現有留學日本蠶學畢業生龍汝翼等賃定該社側屋開辦經綸學社一區講習飼蠶諸法招定學生三十餘人日前具稟提學司請予立案奉批所陳各節核與講習所章程相符應正名改爲蠶業講習所仍呈請地方官查核轉詳並按部頒一覽表塡寫呈報再予立案

## 雜記

**●發●起●中●國●拒●賭●公●會●** 南昌　○江西陳三立主政近日邀集蘇皖浙閩諸同志發起中國拒賭公會其言曰吾中國廢時失業終日游蕩之人頗占多數安得而不貧民貧斯國貧實業不興百廢不舉皆斯民不勤之積因也而弊之尤大者則莫如鴉片及麻雀二事今鴉片既已著爲厲禁潔身自好者均能避之若逸樂麻雀之爲害尚未有立會勸戒發人深省者三立等深念麻雀之流毒京外各行省無不傳遍以爲非視如鴉片設法禁絕難望有廓清之一日爰刊廣告普勸各省同志多立拒賭公會不須籌畫大宗經費祇需設立名册刊印規條廣開演說會多刊勸導文使人人知賭博之可恥麻雀之當禁自能漸致消滅尤望在上者嚴申禁賭之令凡誘人賭博藉此營生者務獲究辦其抽頭漁利之人尤應重懲不貸如此則賭害盡絕而國家亦庶幾富强乎

**●牆●倒●異●聲●之●紛●議●** 南昌　○贛省法政學堂初二日上午各學員正在講堂授課忽聞堂內有牆倒之聲教員學員皆相驚仆爭命逃去驚魂稍定始回探視了無所見隨由匠人上屋查看亦無蹤跡次日是時仍在原處發現即停功課　星期以便或修　又省城城隍廟演唱戲劇時亦有牆倒之聲場中相率飛跑致踐傷數人事後紛紛議論有謂狐魅作祟者有謂法政學堂爲狐狸舊窟城隍廟爲神鬼作用者有謂西關火山初發見時必先有聲震動并有硫磺氣味凡發見火山之地必富於硫磺省會未聞有此殊難索解然火山聲震後或數十年百餘年不等始行吐燄成災者有謂火山吐燄之先富響動時必地震今兩次皆未地震且稍遠即無所聞似非火山之兆者有謂近世科學發明一切迷信妖怪之談久爲儒者所力斥前二說無庸置辨惟作火山爆裂之兆既無地震若非火山爆裂之兆安有異響後二說仍未折衷意者地中有火故發異響不致成災故未地震否則匪徒邪術煽惑勾引嘗試生事焉耳

**調停葉榭開市詳情** 松江　○葉榭鎭第二次鬨鬧因鹽捕營兵拿送朱阿五而起故十三日該營張幫帶隨同華亭縣張大令到鎭勸諭臨行時張幫帶恐鄉民無知再滋事端預調槍船十號令李張兩領哨護衛前往抵鎭後即偕大令至公立學堂對商人鄉民演說一番時被毀之聚源等六店尙未開市由地保備香燭邊炮六份逐一燃點即飭開張一面另爲肇事之人究辦至鋼元一層宣道以浦南各鎭逼近浙省彼折此否最易生事因詳請省憲移咨浙撫一體嚴禁減折以示持平而弭隱患前由縣差拘獲之阿正一名亦已訊責收押矣

## 清談

**所●謂●熱●心●地●方●自●治●之●紳●士●**

今人稍具政治思想者皆知以辦理地方自治爲急務辦理地方自治必先以養成自治人才爲急務養成辦理自治人才必先以設立自治研究所爲急務然而發起開會集議創辦自治研究所者寥寥無幾即爭致報紙所記載亦絕無而僅有也彼爲地方紳士者豈眞欲遵照憲政館核覆之研究所章程必待省垣研究所設立畢業後而始徐徐創辦各廳州縣之研究所耶抑以創設之初必須苦心經畫且加以人才缺乏故不得不遷延旬日耶抑亦熱心地方自治者少類多營營於私利而不暇爲此耶

或曰非也各省現正趕辦諮議局故不暇及此耳夫他省辦理諮議局或正舉行初選或正預備複選誠在吃緊之際而有無暇兼顧之勢然如我蘇則選舉之事已了自三月十五日舉行複選以來已屆一閱月矣此一閱月中正可從容着手而何以起視我蘇各州縣士紳之發起舉辦此事者亦寂寂無所聞耶我不知向日所謂熱心熱心云者其將何以自解

## 潘傑小史

（四）扶林

契來答曰余不主張是任其爲之語畢起立而出

奇南年幼終日嬉笑倘不知人間有煩惱事聞將往瀛則大樂手足舞今見契來有携意之象問其母曰我兄何爲者

南禪曰我兄焉知彼意竟若何我將往詰之亦挈衣而出

契來出外自思母若姊遽爾欲遷至北非謂不知何意我母固未知其中有秘密事皆不足怪惟南禪則已知之者疑慮終莫能解又自語曰若論南禪當能知其究竟

無何南禪出契來即趨問曰汝誠怪物何以忽欲往非謂是何緣由

南禪曰是何緣由余亦未知但至非謂然後徐圖計劃汝勿怒余非罔汝也

契來曰余固無怒但了但了但

南禪曰但何物假令休假日汝亦可往

契來曰倘余往茅舍其能容乎

南禪曰此不足慮

契來曰倘須俟奇南復書假令彼不肯爲我輩租賃則畢敗矣或租賃而非適宜之屋則事又敗矣

南禪曰恐不盡是

婦女產後

○廣東醫局巡長之夫人產後疾占頗韋廉士大醫生紅色補丸而得身體復原歷年以來歐羅巴出美洲加□利並以及南阿非利加等洲之婦女莫不以韋廉士大醫生紅色補丸為醫治婦科各症之聖藥也二年前是丸輸入中國致中華諸多患病婦女亦服遠凡而羨安痊且將是丸保薦長友亦力贊揚此聖藥之大名於全國茲有廣東醫局巡長歐□□之保證書亦可證明韋廉士大醫生紅色補丸□為醫治婦女諸疾之非常奇方也歐告云○余妻此次產後身甚輕弱四年之久常與藥為伍面容黃瘦絕無生像之色尚患頭痛勞□□□月經停閱更增輕弱之苦在此四年中輾轉纏綿無日得離痛苦其身受此磨難因而困憊精神失其一切康健之狀尚諸中西醫士非惟毫無裨益抑且徒貲銀錢余又沒試多方亦無實效後有同寅述說曾得韋廉士大醫生紅色補丸之盛蹟余使妻服之余雖未信是丸之功效尤友人之勸姑購一瓶與之服良不意用服之初似見功效從此助我興致再購數瓶於是愈服愈見有功迄今余妻病體十分全愈為最健之婦人矣就求親之余妻如此疾占竟得全愈實覺奇異至為此不得不深感韋廉士大醫生紅色補丸之功將余之保證書充登報牘以伸謝悃云韋廉士大醫生紅色補丸非惟與婦女服之最有功亦為男子小孩無價之至寶也凡男子吸烟成癮或因他事身體之力服之能使其得康健又使快活行病不長之小孩即能強壯有力且曾醫治各種他疾即如血薄氣衰諸虛百損少年斲喪胃不消化肝經各病頭痛頭暈風溼骨痛腎虧致痛山林瘴氣左癱右瘓腳氣衝心乾溼癱瘓瘰癧疔疹發熱病後紅白痢疾感冒風寒等症是也中國各處商店藥局凡經售西藥之處均有代售或直向上海九江路尺字第八號韋廉士醫生總藥局總發行處購買亦可價銀每六樽大洋八元每一樽大洋一元五角遠近郵費一律不取

## 請看 人壽醫藥室

**賜顧諸君**（認明上海只此一家）**注意注意**

**各省分號**（毋貪廉價勿售偽藥）**名利兩全**

本醫藥室主人始創沈製作□珠粉鏡面散一藥專治男女面上烟容酒刺雀斑粉刺癬癧暗晦治光黃黑浮頭有神驗驚人移山拔鼎之能力業蒙親王府內眷勝屢承官界學界軍界紳商女士歡迎賜頒贈匾無不稱奇讚異又蒙頒惠謝函每日錄登各報原信有郵政局蓋印民局圖章者彙集裝訂放存案頭　賜顧諸君儘可取看以昭靈驗之鐵據又荷各省各大藥房以及英京倫敦南洋各島爭設分售已將□□□□此□本主人悃心惕力一人秘製治克靈效顯著名震中外不意嗜利之徒私將劣藥改頭換面希圖混且有無恥奸商仿造影射沿門求售欺騙客商貽害衛生本主人不忍緘默無言為此將沈製鏡面散及生髮疹藥呈請　上海公共租界會審理事府寶大令查驗存案並請出示嚴禁假冒等情茲特於三月望日起將內加銅印告示封單上由本主人簽字蓋章上有暗記賜顧諸君認明本醫藥室均懇有嚴禁假冒告示上海只此一家外埠郵政亦妥而無弊　各省分號毋貪價廉勿售偽藥當有特別酬謝　外埠如已購有偽藥退至本醫室指明作偽之人一經查實立將作弊之人送廨究辦本醫室諸欵待酬通信之人決不食言注意注意鏡面散雙料重用羊脂珠粉每瓶洋半元每當料六瓶洋二元五角最久之症一料包愈單料每瓶洋二角五分每洋五瓶　上海盆湯弄新橋南北新街即北無錫路石庫門內人壽醫藥室主人餘年氏告白

## 泰隆保險賠欵迅速

本月初九日黎明烘繭失愼焚燬繭子繭灶當即發電至申泰昇記陳君雨亭經手蒙洋人回電所損照數賠足並不欺人估減足見該行湯君壽山辦事公正誠信無欺祇領之餘銘感五內特此登報鳴謝　宜興宋續鎮公興繭行啓

## 崔製半夏　述

# 以表歆功

崔氏辦香廬藥室開設上海盆湯弄新橋南堍見洋貨號轉灣約十餘家根德里內○附近假冒須在根德里方是的真小心小心

僕之患痰喘從壯至老從未有一朝舒暢飲食其中病情苦不忍言每交四時八節雨晦風淒必然加重今秋更甚咳痰咽喉膠結喘咳晝夜不平胸膈疼痛頭目昏花一切飲食難於下咽病骨支離奄奄待斃歷服醫藥及蘇申各家馳名咳嗽諸藥終屬不見起色自維年邁知命來日無多欲想該病脫體除非再世為人孰料命有救星從堂弟伯銘素諳醫學由申到家特地來候見僕情形頹形棘手謂惟有上海辦香廬崔製半夏可以急救我屢經試服極有效驗借乎片刻不能到手即着人乘坐火車到滬購買兩大盒試服之餘居然制勝出奇出地家自倍能於頃刻間痰喘立止氣息和平服藥到身飲食起居竟一無病恙始信人間果有仙丹可惜病人求之不獲耳僕早服此藥何至身受多年疾苦銘感寸衷不敢自秘謹書大略以表厥功服請大安不一○附近大假冒須認明辦香廬牌號切切　蘇垣滸墅關南首黃季賢啓

## 滋美洋行特別廣告　閱者注意

本行創設上海並分設各省大埠以及英美等國專辦進出口一切貨物並自備輪船行駛租用代裝往從客便至水脚船費無不格外克已以廣招徠再本廠自造各種皮皂異香堅實擦面洗衣均各合宜其價亦比別家較廉倘荷　仕商賜顧一切進出口事務者請移玉至本行向買辦謝君枕山接洽可也　本行謹啓

**枕山啓事**

鄙人受滋美洋行之聘所有進出各事均係自已接洽至行內諸友皆係奉公守法潔身自愛近有犯案屢屢之匪徒藉名滋美搖惑耳聽致受其害者不少為此登報申明凡遇此等之人立即扭送本行自當重謝決不食言祈各慎之幸甚

**上海大隆藥房秘製蔘茸芝朮海狗腎壯陽種子延壽酒專治陽痿萬分靈驗試過者無不嘖嘖稱異真奇方也**

## 第一壽方　人蔘鹿茸靈芝野朮海狗腎延壽酒

**健陽廣嗣奇驗無匹　補腎固精神效莫敵**

壯陽種子之藥不知凡幾而往往力薄性緩者一因未精製煉二無奇方妙藥之故欲知本藥房延壽酒之頃刻見功者實難其述蓋此酒製煉固比衆精妙而用藥亦比衆道地其功力之大發效之速其有出神入化之妙故無論虛弱衰翁陽痿乏嗣之人一服此酒立刻精髓充滿元陽強壯異常腎關燠健百病消除況少年飲之則精力愈充陽氣愈壯定有延年廣嗣之功且藥性補而不燥潤而不膩毫無燥烈諸品故日飲一杯弱者立可轉強老者無異少壯久飲烏鬚黑髮齒落重生強筋壯骨培元固本追風去溼滋陰養血凡諸虛百損五勞七傷耳鳴目花四肢酸軟遺精腎冷面黃肌瘦等症無不立效真天下奇藥也大瓶四元小瓶二元雙料加倍功效更速另有蔘茸芝朮海狗腎壯陽種子延壽丸功效同酒每瓶二元單料一元○外帖燥腎壯陽固精種子膏尤妙每對二元四角調經種子即孕丹專治婦人多病不育效若仙丹每料八元半料四元立止婦女白帶丸每盒一元

上海望平街大隆藥房啓

**天下馳名○種子仙丹○靈驗無敵○總在上海二馬路中市西鼎新里內交易○若服他家藥不靈請來一試虛言欺人罪我惟天**

# 京都天寶齋人參鹿茸靈芝野朮海狗腎扶陽種子衍慶丸

本草云海狗腎一名膃肭臍其性大為扶陽補腎養精堅固一切諸虛百損五勞七傷夢遺滑精腰酸骨痛四肢乏力服則立驗本齋獨秘真方用真正吉林老山人參關東鹿茸海狗腎並各道地補貴品上藥君臣佐使相配製成惟藥性和平不燥不熱四時可服功治男子陽痿不舉舉而不固既舉不久或精清如水精冷如冰或未交精先洩洩而不射雖年輕損傷體弱之人服之轉弱為強白髮老翁久服陽足宛如幼年藍田種玉左券可操扶陽種子效驗神速此乃本齋獨得秘寶非他家大言欺人毫無實際可比常服補命門益丹田開胃煖脾活絡壯筋培元固本養精烏鬚黑髮轉老還童助腎延年多子多壽此丸扶陽種子固十分靈驗敢稱第一絕非是誇口矣每料雙料二十兩洋三十六元每瓶二元單料減半○另有始創秘製鹿茸海狗腎壯陽補身種子衍慶酒大瓶四元中瓶二元功效同上此酒如購十瓶照市九□○壯陽煖腎種子膏每張一元○扶陽第一海狗腎每條洋十元功勝鹿茸十倍遠近函購託郵政局最妥信局慎防作弊○上海二馬路西鼎新里天寶齋

蘇州 **德亭洋廣貨抄莊** 分設閶門

本號開設蘇州盤門已歷有年專辦各國雜貨並自辦機器督造各種新鮮菓汁汽水沫濃氣足味已中外咸知洵爲衛生妙品今又分設支店於閶門外鴨蛋橋東首選運各國金銀眼鏡八音琴千里鏡金銀絨毯時式鐘加香水香皂以及各種玩物閨閣粧品花色繁多不及備載如蒙紳商學界惠顧當格外克己以廣招徠而圖久遠擇於四月十一日開張特此佈告

**新開陳賢良紹酒棧** 擇吉於四月十六日開張

敬告者敝棧主人世居浙紹山陰東浦以釀酒爲業曾在杭省設有陳賢良五店早已四遠馳名於光緒念七年間與張君合設在四馬路西首開立同慶和新號物美價廉膾炙人口茲悉沽客憚於路遠特在英界小東門外裡大街新開陳賢良滋記酒棧彌補酒之好者必須色香味兼到敝棧揀選鑑湖之水採辦節之秫觀者稱爲佳釀飲者指爲醇醪幷備大小花雕陳陳相因以及秘製各種藥燒味均可口敝棧非敢自誇一經仕商學界嘗試必邀共賞謹此登報以廣招徠 宣統元年清和吉日執事人廣告

**協昌繅絲有限公司招股廣告**

照得滬上各廠近來均獲盈餘商業之發達於此可見同人等爰在虹口胡家木橋北首購地建造廠房能容絲車二百部約計造廠幷置絲車引擎生財成本五萬元之譜定爲股本一萬股每股五元分五期繳足常年計息八釐付款日起算凡滿百股者得有議事權同人等先認二千股已作爲購地定車開辦之用如有願入股者請至本公司辦事處及各商號代招股處取閱詳細章程繳股時隨發收據至繳齊日換給股單息摺爲憑本公司辦事處在上海虹口鴨綠路橋東首 招股處公益號廈門路 祥申號鮑記棨記磚灰行北京路 胡萬生磁器號 協泰磚灰行協昌米行福建路源康錢莊寶善街 久和號中旺弄 協豐錢莊永安街 乾康絲廠顧子範先生坂墊橋北 勤昌絲廠胡家木橋 陸萬華錢莊會館東首 黃萬昇煙紙號裡虹橋東 聚成銀樓北泥城橋 茅蔚成烟紙錢莊新開浜北樂水廠地方 公升昌號寶盛銀樓耕盛號西華德路 商業學堂沈家匯 總經理現舉茅廷魁

**請看減省日費之新發明煤灶**

啓者上海爲通商巨埠人煙稠密戶口繁多用度因之耗費此固勢所必然無須煩贅然近年以來諸事改良般般講求無不精益求精然有錢耗于日用之間而人不介意者即如燒柴一事本局總辦現爲中民想一極省錢省工之法爲期民開一利源又可保安火險且特爲在申諸公細陳其利益如左 一改煤灶可免火險上海地窄人稠房價貴片地皆爲至寶民居一二間屋諸事仰給于內即實買家亦無不然欲儲一二日之柴新即得累堆成垛一遇火燭勢必燎原不數分鐘傾家者有之傷命者亦有之至諸公不信試聽火鐘報警何日無之若改燒煤灶則片地可存數十日之用即有火燭落在煤上永無慮其自行燃燒之患去歲本公司初創於天津曾蒙巡警總辦獎許竭力提倡盡予居民洽安兩有裨益此改煤灶其益一 二可省日費上海稻柴每百觔大洋四角木柴每百觔大洋九角而烟煤之火力比稻柴大十數倍比木柴大五六倍核計每月燒柴二元者燒煤可省一倍以上中下三等戶口計之每年即可省三四百元或一二百元至數十元不等此燒煤其益二 三陰雨之時柴不易燃或不易買或高其價或須預存屋內諸多不便若燒烟煤可存于屋內隨處可堆陰雨之時煤雖濕更易燃燒無慮濕缺之患此燒烟煤其益三 四本局烟煤極佳爲中國第一礦產早爲用者所共賞無須自詡他礦烟煤燒後必留洋渣及礁石等本公司烟煤燒後俱成白灰故燒他礦煤一千觔者燒本局煤八百觔足矣故用于輪機可加其速率用于打鐵煮飯無不省工省錢又燒他礦煤須用塊者用本局煤末已足矣 五煤火快速均可煎炒烹炸熱食煮飯無不相宜燒柴須用一點鐘者燒煤三十分足矣故燒柴必須一人燒火一人做工燒煤可省去一人燒火因煤一燃著須當隔時再行添煤並屋內永不見烟塵爲乾淨此燒煤其益五 六本公司公一爲紳民便益起見二爲推廣煤斤消路爰於天津請來改灶師傅手藝極工專爲諸公改造煤灶並不取工資但須貴客自備材料如欲改者可來掛號或函致或由電話均可本公司得信後立刻派人去修 七本公司設於東棋盤街十八十九號門牌內有煤灶樣子數個極爲精巧請駕臨本公司閱看並有詳細章程單本公司另有招待員隨時指明一切利益無論紳商士民皆可隨便進觀 八燒柴之灶可隨意更改並不多費錢文

**末煤價目** 每噸二千二百四十磅計英洋七元五角 半噸一千一百二十磅計英洋四元 每羅二百十八磅計英洋一元

**外加送力** 每羅洋二角正 每噸大洋六角正 每半噸大洋三角正

○本公司德律風二千五百十二號

**開平礦務有限公司謹啓**

甲801

**一補有十年之功**

廣東彭壽堂始創參茸芝朮海狗精壯陽種子如意丸專治虛損立奏奇效○此丸純是精液煉成故丸小力大服少勝多一補有十年之功 本草載海狗腎功能助陽益氣補腎生精治諸虛百損五勞七傷立奏奇效茲本堂提其精液配以滋補各藥煉成此丸功力更大用治精竭血枯陽痿不舉腎氣虧損精稀易洩四肢酸軟耳鳴眼花面黃肌瘦頭眩心悸夢遺滑精夜溺頻多吃烟人虛弱之嗣等症最見捷効凡虛不受補極衰極弱之人一服此丸能變衰弱爲剛健反老弱爲少壯元氣一旺自然身強力壯百病全消若少年服之則本根愈固到老康健五臟百脈永無積弱之患豈特增壽益弱而已哉久蒙公卿士庶同口嘉許咸推第一補品五十年來試驗無算皆得反虛爲實轉弱爲強且藥性補而不燥滋而不膩均選王道補養諸品毫無猛烈燥熱等弊故丸雖小而力自大服雖少而功自倍以視市上各藥莫可比擬是真能以少許勝人多許者因此丸上能填充髓海下則溫煖丹田中則化痰止咳健脾益精補先天不足之元氣培後天失陷之精神凡一料服完定可肌膚豐盈筋骨堅壯而目光潤鬚髮烏黑冬月手足不冷夏日身體不熱具有水火既濟之功陰陽兩益之妙其功効之神更非仿冒各藥可及一試立分優劣每瓶二元每料念瓶三十六元大瓶加倍單料減半○參茸朮芝海狗精如意酒功同丸而尤速如丸酒並用最妙大瓶四元小二元雙料加倍○外貼煖腎壯陽膏更妙每對二元四角

上海棋盤街廣東彭壽堂啓

# 旨奉戒烟新藥

本社這種藥是幾位有學問的西醫因上年頒發禁烟上諭感動了心細細研究出來的新法子故名字就叫做旨奉戒烟新藥無論中國吃了這種新藥沒有一個戒勿脫的外洋凡是吃烟的地方人人爭購處處歡迎爲何這等好法我也不肯說得請要想戒烟的同胞吃過別種戒烟藥戒勿脫的同胞去問一問吃新藥戒脫的同胞究竟怎樣好法就此可以明白 且四月初十日起至十二日止已經詳詳細細的登在各種報上想諸位定已知道本社的宗旨了

**價目**

每大瓶洋一元正 每打十元正
每小盒洋三角正 每打三元正

現因欲將是藥普及全國起見故自本月十一日起至二十日止門售一律九扣 批發另議 服法用量另詳仿單

各省大藥房行號均有分售 本埠分售處 老北門汪裕泰 正豐街口汪裕泰 四馬路望平街口汪裕泰茶號

上海亞東製藥會社總發行

**上海振新機器硝皮公司告白**

本行新創機器硝皮公司聘請頭等英國名司專銷外國頭等各色面子紋縐軟皮馬車漆皮料一應俱全各色均可製造倘蒙賜顧其價格外克己向本行面議可也四川路四十四號

**公順紙烟有限公司廣告**

啓者本公司揀選上等烟葉新製五支猴牌各種紙烟物美價廉格外克己總批發所在上海四馬路黃浦灘匯商銀行樓下分售處上海致遠街富康里中和紗號楊樹浦震泰新記南京金沙井石華樓先生蕪湖漢冶萍分銷處周少棠先生賜顧者請至各該處接洽可也

本公司謹啓

上洋 順興隆綢莊 門市開剪半價廣告

本莊向在杭城選辦自造羅紡官紗金銀庫緞寶亮局紗男女辮袍綢 又在湖州採辦各式湖縐等貨批發各省 蒙 貴客嘉譽今分設上洋二馬路晝錦里口特設門市開剪格外放盤杭紡每兩五角五分熟羅每兩六角五分𧹞春每兩六角九分春紗每兩洋七角九分官紗每尺洋四角湖縐頂□每兩六角六分廣衣順紆每兩加二分其餘各色照例增加餘貨繁多不及細贅一律削盤以廣招徠凡蒙 光顧認明本號庶不致誤 乙2247

振華戒煙會新章廣告

本會開辦以來已五閱月茲尚餘一月之限所有戒烟費現特先定新章計頭等一百元二等七十元三等三十五元以方便有志戒烟諸君機會難得幸勿交臂失之 上海天妃宮橋東首北蘇州路三十七號振華戒烟會謹啓 乙2437

# 廣東水師提督果勇巴圖魯李直繩軍門之保證書

# 頭品頂戴

由盧復初轉來 貴藥房之自來血氣味純和饒有藥力而亦清甜可口檢閱功用單所言皆補血健體確鑿有憑 即轉贈各友試驗均云信有補血之功男婦咸宜誠當今不可少之品歷觀營中各員凡能任事建勳者皆面色鮮紅血脈壯盛可知補血之爲要也此請 雅鑒 三月十六日李準頓首

五洲大藥房主人 乙2367

靜安寺南徐家匯路十八開幕 避暑消夏 絕妙佳境

# 留園

滬濱繁華遊人如織戲園書場歌樓茶室俗氣薰人呼吸頓濁不有一交換新空氣之區以供衛生家遨遊之地實爲上海缺點本園主人不第爲貿易起見創建是園歷有年所設不公諸同好殆識獨樂茲定於四月十八開幕園中備有焰火戲法影戲西樂茶點番菜及種種引人入勝之附屬品無美不臻花草樹木樓臺亭閣原園中應有之佈景無容贅述園內地位寬敞空氣清潔交通利便遊人士女盍言出遊午晝黃昏通宵達旦任從客便今定四月十八開幕屆時尚祈惠然肯來不特草園生色蓬壁生輝也特佈 留園謹啓 乙2501

展期一月欲購從速

# 昭代名人尺牘續刻發行半價預約券廣告

本社自發行半價預約券以來蒙購者踵趾相接定額三百部早已售罄無遺而各埠賜函訂購者尤復紛至沓來應接不暇若遽遵限截止殊無以慰諸君之盛心因特加印預約券五百部仍照前例每部六冊賜顧減收半價大洋一元 展期一月至四月底截止憑券取書爲日無多欲購從速截止後每部售洋二元不折不扣

代理發行所 麥家圈元記棧 改良小說社 棋盤街集成圖書公司 ◉南洋官書局◉中國圖書公司 北京保定天津官書局 江西廣東文盛書局 乙2261

杭州舒蓮記扇莊廣告

本號爲振興實業起見選製各種扇貨加意研究冀臻完美素蒙海內嘉許近十年來歷赴法國美國比國義國及越南等國賽會疊得優美文憑超等金牌譽馳中外益荷推崇自不得不精益求精用副雅意乃近有無恥奸商覬覦本號聲名冒蓋圖記戈取善價在在均有實於商業前途大有關礙現已擬定蓮花爲商標繪圖貼說禀請 農工商部核准註冊又請通飭各省一體曉諭禁止冒牌以資保護業於 宣統元年二月初四日奉 部批准札飭各省勸業道 商務議員曉諭嚴禁在案深恐各商家正未盡周知特此登報聲明此後本號出貨各等分別開列於後如蒙各客家定製本號各貨或用客家圖記而本號亦必加入暗記爲憑先付定洋二三成約定日期價洋算清發貨所有以前將他號之扇冒蓋舒蓮記圖章字樣以及懸掛冒牌自此廣告之後務宜一律剔除倘若仍蹈舊習一經各處調查入購獲一柄立即稟呈就近地方官衙門提入並行知該處商會追究假冒年份從嚴議罰充作該處地方公益之用又有此貨本號扇貨少許雜以他號之扇影射冒混者仍以本號石印蓮花發票所開數目爲憑查有不符一併照罰再有自來木柄配裝湘片來面配骨來骨配面並自換子骨等弊等扇用本號圖章紙盒等情所望各客認眞十識別勿爲欺好在鐵路開通郵寄便捷倘各省城及府縣鎮等處如有欲購本號扇貨隨時購取各色俱全無論多少均可開明花樣由郵局逕向本號函取價到貨行決無遲悞迄今郵局遞帶各省貨物寄費極廉如遇應估稅則憑單代完 各界諸君請留意焉)所有本號出貨各等分別計開 一上號者扇角裡面裱成蓮花蓮蓬爲暗記蓋用浙省舒蓮記圖章 一正號者扇角裡面亦裱成蓮花蓮蓬爲暗記蓋用杭州舒蓮記圖章 一中號者扇角裡面裱成蓮花爲暗記蓋用蓮記佳製圖章 一副號者扇角無暗記蓋用本號佳製圖章 杭州太平坊街雙石庫門舒蓮記扇莊謹告 乙2345

# 洋棧招租

茲有黃浦路通商銀行後面第六號高大樓房一座附近黃浦碼頭上落貨色極便租金從廉欲租者向管門人領看合意請駕臨英大馬路萬昌典內本公司接洽可也 鳳華公司啓 乙2291

# 大東方人壽保險有限公司廣告

本公司早經英國政府驗資開辦總公司設在新加坡一切保險章程較其他各公司尤外改良尤合華人習俗茲特分設中國各埠敦請廣洽潮施省之倍台白遜廉諸君爲中西董事德商泰來洋行爲總經理愛克富君爲駐華洋總理在上海黃浦灘十六號內設立中國總分公司如蒙 仕商賜顧即請與愛君接洽爲荷 乙2219

SCOTT'S·EMULSION

## 能治軟骨强壯

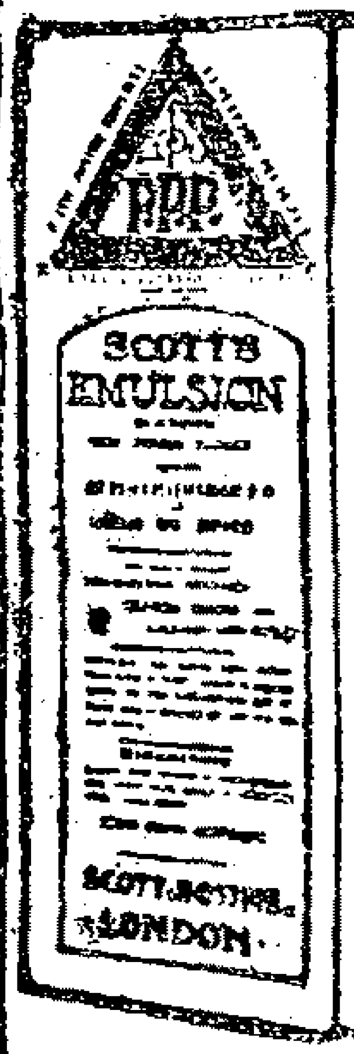


一千九百零六年二月十四號英京荷勞威佐治街一百四十三號門牌付來證書　吾子自出世時起患軟骨及氣管發炎兩病其體質軟弱意不能養後食司各脫滋補乳白鰲魚肝油見有轉機且漸强壯心甚喜悅現他可以四處行走無礙司各脫滋補乳白鰲魚肝油無疑再造其身而他亦嗜食此油威文亞爾士了打書

## 何以得治緣由

他實因食司各脫滋補乳白鰲魚肝油而得其氣力蓋司各脫專用之油乃羅科田鰲魚肝油有非常補力之功且此油雖爲天下最好而最貴者一亦應感謝司各脫美備製法而致極幼孩兒可以消納現獨包面有漁人負魚商標之司各脫滋補乳白鰲魚肝油有此二別家未及譬見他人子女得此大益爲父母者能自束手不顧己之子女也耶（3）

# 艾羅良藥新本草之五

艾羅白濁丸色黃而明毫無渣滓味苦而香入口極易治白濁奇效無論新起久患或由花柳所致或由溼熱下注而此丸瀉補兼施有藥到春回之妙誠激濁揚清之聖藥也由上海三馬路中法大藥房經理發售各處大藥房分售

# 頂上美紙香煙

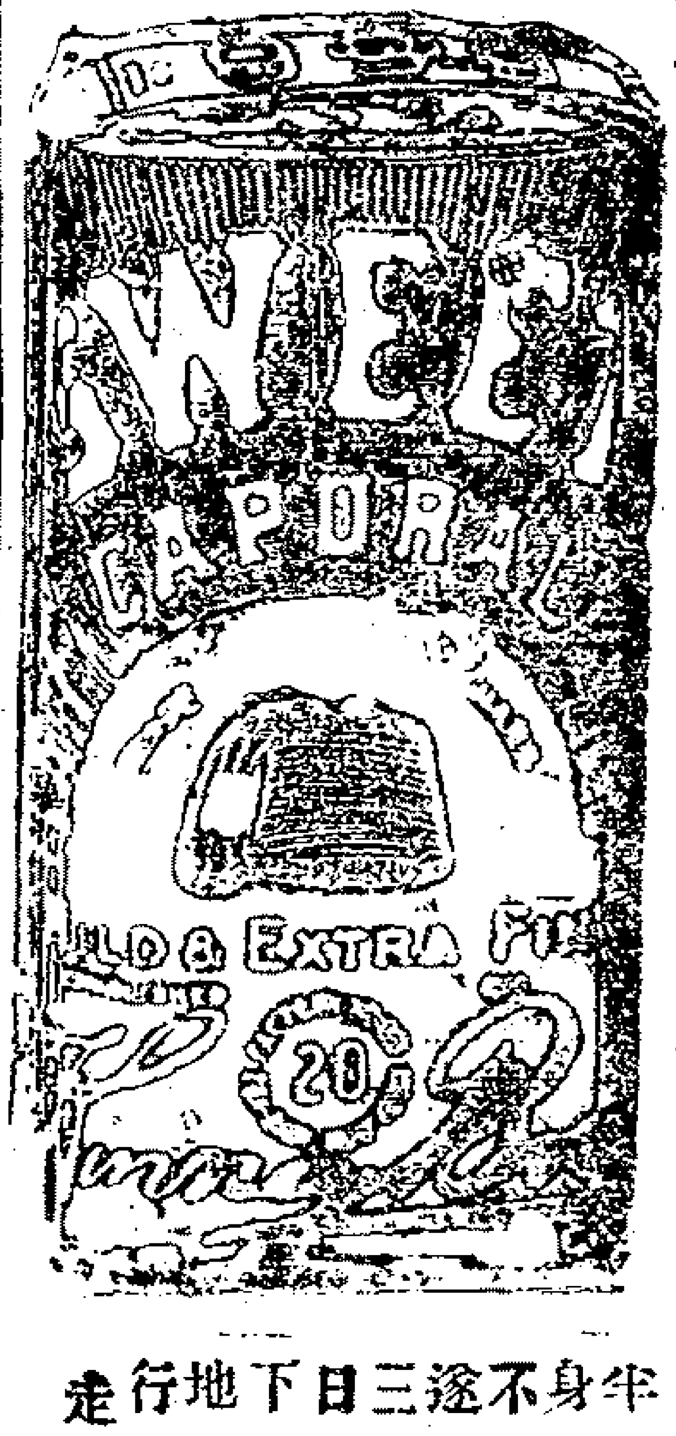


申333

包治半身不遂三日下地行走

# 臌脹立愈

祖傳奇方包治氣水五臌水臌腹大五絕危險大症西法神醫中國靈丹一服立愈價洋二元太醫院周觀文四馬路清蓮閣（2422）

# 威麟電燈洋行廣告

本行經理英國著名琴雷而名廠電燈機器已十有餘年早蒙官商信用玆擬擴廣生意特向英國延聘電學專家駐華以備官商隨時商酌不至耗費材料並兼售各種電話機器以及電綫等件無不俱備設在英大馬路東十一號門牌便是

威麟洋行啓（2338）

秘製

# 墨魯窩兒

## 華譯鰲魚肝油精丸

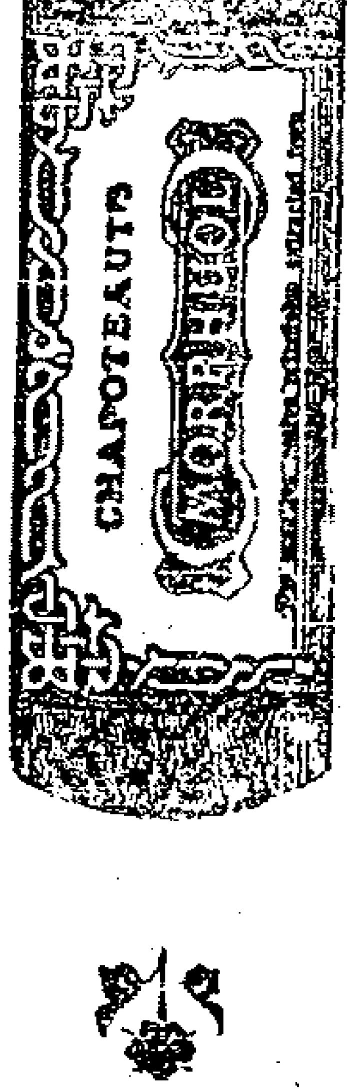


墨魯窩兒者即是吉發魚肝油精丸也此油之功用能治內傷虛癆吐血陰虛咳嗽肺炎哮喘腳氣骨疾及童子身體軟弱肌肉不生等症無論老幼服之均能立著神效但其味腥臭胃弱之人每不能下咽而況詐偽日多無驗料劑不但無益且有大害本藥房因特加考究以化學提取此油之精粹製爲丸此丸之力實具二十五倍之功效凡平時服油一瓶者改服此丸不啻已服二十五瓶魚肝油矣價廉功倍莫踰於此而且一點無丸不論胃弱之人俱可吞服以小敬察之隨身皆可攜帶無者以之補益生精尤勝以之固腦滋乳小兒體質與食丸以轉弱爲強化易長壽內不生一切易弱服之開胃健脾身強力健服丸一四月能抵服油兩年之功真挽回造化培養後天之一大特劑也

服法每天服五次每次二丸

上海中西各藥房均有寄售

綠發兒藥房謹啟

(Chinois-Shanghai)

# 新旗昌洋行告白

本行機器間在上海英租界圓明園路八號

本行經理各種機器如發電機原動機開閉機水汽引擎水汽輪水具凝氣機抽桶煤氣引擎發煤氣機鍋鑪電燈線裝具燈上所用之變流器并承裝各種電燈器完全具及曳物機其餘各機器房火車及各種車輛需用之具礦中應用各式機器暨航海用之原動機溫冷自來水之機器汽車等等不及詳載欲知詳細請　駕臨詢問或函詢均可自當詳細奉答電話三千四百八十七號

SHEMAN TOMES & CO.

309

# 青州水門汀

青州水門汀有限公司所出之水門汀爲東方最上之品素爲香港政府所信用用以製造陰溝管避火磚避火泥及瓦片等物堅美無匹近者新牌疊出每易魚目混珠　貴客賜顧幸新認明牌號向圓明園路八號新旗昌洋行議價購辦欲知用法詳情者本行亦可奉告

新旗昌洋行謹啓

298

# 廣東朱晉太和老蠟丸號

麝香痧氣丸○萬應午時茶
八寶紅靈丹○太乙辟瘟丹
萬應甘露茶○八馬平安散
萬應臥龍丹○清心牛黃丸
茄楠平安丸○參茸戒烟餅
太乙紫金錠○時症白痧散
萬應如意油○正玉靈神油
八參再造丸○馮了性藥酒
小兒回春丹○心腹氣痛丸
婦人白帶丸○花柳解毒丸

各藥治症另詳仿單藥品太多容後續錄　諸尊賜顧請移玉到上海棋盤街晉太和外埠函購原班回件（862）

分店在河南北土街開封書店街
一在濟南芙蓉街徐州二府街

宣統元年四月十八日共四張

# 申報第叁張

西歷一千九百九年六月五號禮拜六

**上海新開祥茂杭線莊**

本號開設英大馬路[illegible]錦里北口[illegible]名衣線[illegible]三號[illegible]中西衣[illegible]龍[illegible]杭綫[illegible]白杭[illegible]名目繁多不及細載工[illegible]進價[illegible]亦[illegible]如蒙[illegible]招牌[illegible]

擇於四月十二日開張此佈

乙 238

**崔製 無價之寶 遺精補救天命丹**

認明崔氏瓣香廬牌號○若患遺精之症救治愈早愈妙若至精竭則性命危矣○另製遺精必愈膏貼命門能攝精不洩每張七角

人身性命之根源全賴腎血故精血充盈則身體強壯氣宇軒昂足禦風濕因之不受若精血虛耗則面黃肌瘦腰酸骨痛耳鳴目眩神思倦怠百病叢生現値競爭世界吾輩當尚武精神故本廬家傳道修真固精秘方專治夢遺滑精諸精冷精陰虛陽虛血虛氣虛及交媾不洩以致腎經衰敗或因陽虛多寒或因陰虛多熱或命門火衰心腎不交等症功能滑精鎖關扶弱補先天之不足[illegible]後天之[illegible]伐此係王道正品並非宣淫猛劑可比[illegible]入化之妙近因世風不古[illegible]近[illegible]小心認明[illegible]

上海新橋街盆湯衙南堍朝西約二十家門面根德里內瓣香廬藥室

乙 6849

**真正婦科調經種子秘寶**

上海棋盤街廣東彭壽堂獨秘人參雞血藤調經夢熊丹統治百病孕子最速一試方知奇妙

本堂秘製人參雞血藤調經夢熊丹功效之神速無出其右凡婦人多年不孕者一服此丹即可速孕數子以其血海充盈故也此丹專補[illegible]

[illegible]

實有回天再造之功倘求子心切只須連服二料不復間斷也可如願以償[illegible]王道取藥絕非市上[illegible]可比[illegible]

[illegible]

上海棋盤街彭壽堂[illegible]

乙 2320

崔氏瓣香廬藥室　凡購此藥必須認明瓣香廬牌號在根德里內附近東首有假冒偽藥購者格外留意切切

**萬金不換化痔仙丹**

本主人得家傳秘方製成萬金不換化痔仙丹專治內痔外痔[illegible]

[illegible]

上海新橋街盆湯衙南堍見香店朝西轉約二十家門面根德里內瓣香廬發行所

2269

**治愈哮喘氣急永不再發之奇藥**

上海四馬路北望平街大隆藥房秘製哮喘氣急斷根丹有藥到病除之妙功力神速立可當場試驗眞百發百中之仙丹也

哮喘一症或寒邪伏於肺穴痰飲結於膜絡[illegible]

[illegible]

上海四馬路北望平街大隆藥房啓

乙 2337

**種子良藥**

欲添子女○欲廣嗣族○必購衍慶丸酒○確是種子良藥

孟子云不孝有三無後為大[illegible]

[illegible]

秣陵潘爾疆敬告

乙 2291

**止咳定喘捷効化痰糖**

一切肺疾○一切痰病○一切咳嗽○一切哮喘○一切感冒○一粒入口立刻平安當面見功

[illegible]

大盒二元中盒一元小盒六角

美界仁智里十三衙[illegible]藥房發售

乙 4962

## 各省籌辦諮議局

### 舉行複選舉開票

▲江蘇寧屬（徐州）

徐州府複選監督田太守庚於初五日在息訟所內舉行投票是日初選監督均到所有管理監察各員姓氏錄下　管理員府學陳宗彝經歷謝維極　監察員張開鼎王學淵余喆陳贇書王宗倚萬維垣　初六日仍在該所舉行開票計府屬應選十名是日實到票數共一百票應以五票當選所有當選議員已紀前報專電茲將詳情重錄於下　豐縣段慶熙七票蕭縣朱方曾七票沛縣王立廷七票碭山李鴻籌七票豐縣張伯英六票銅山張鳴鼎六票宿遷陳七髦六票邳州馮珍文六票邳州　正額尚缺一人當日因有葉蔚胡伯言卓則濂三人均得五票當經複選監督掣籤定之即以葉蔚補人正額以胡伯言卓則濂備候補議員照章應備候補五員尚缺三員當由監督懸牌即於是日下午將次多數之蕭鐵珊四票蔡培元四票祁世倬四票劉彥昭四票凌國璇二票郭紹先二票加倍開列重行投票當於是日近晚開票當選者係劉彥昭二十票蕭縣蔡培元十八票沛縣祁世倬十七票銅山

▲浙江（杭州仁錢）

### 舉行初選舉投票

仁錢城區初選投票處仁和在王馬巷白衣寺錢塘在梳兒河下神庭殿所有管理監察員已於三日前在該處布置整齊投票方法亦已演習嫻熟開投票日自上午八點起下午六點止恐人多擁擠已由警察總局每所派巡警八名總稽察一員以為保護

錢塘城東西南區投票所前已派定管理員三名監察員九名會誌前報茲悉事務所以該區投票人數較多特於日昨添派管理員一名（殷松年）監察員一名（虞尚賢）

▲浙江（嘉興海鹽）

### 預備舉行初選舉

海鹽縣南三區初選舉投票事宜早經由縣派定鮑耶陽葉允之盛尹為管理員茲因奉到上台飭傳公件葉盛尹已於初八日赴省稟到所有投票事宜未克兼顧已向初選舉監督辭退朱芷生大令遂改派傅贊予君管理日前已備文照會矣

### 官長設立

▲山東

山東籌辦處更定複選舉辦事期限清單錄下　四月二十日至月底　擇定投票所開票所地址張貼複選舉告示選派投票開票管理監察各員　五月初一日至初九日　申報投票開票處所管理監察各員銜名於籌辦處（初一日）召集投票開票執事人員研究應行掌管事件（初二日起）佈置投票所開票所一切設備彙造各屬當選人名清冊及填寫複選投票簿分存於投票所開票所　榜示複選投票人名於投票所門首　初五日以前　各州縣當選名冊一律申送到複選監督　初七日　各州縣當選人一律齊集複選舉區各持本州縣公文及當選執照至複選監督處報到（執照呈驗後仍給回本人）　初十日　舉行複選舉先期柬邀本地士紳預備參觀開票　十一日　開匭本日檢算當選票數是否足額即刻榜示如不足額即定期行二次投票當日出示（示內應敘明補選幾人將次多數加倍開列如缺額十人則開列二十人）　十二日　補行複選舉當日開票　十三日　宣示複選當選人及候補當選人（候補當選人以次多數加半倍開列如該府應出議員十人則加開次多數五人）即電報複選事畢情形於籌辦處　十四日　知會當選人到署簽字為承認應選之據隨時填給執照其因事或路遠不能即到者扣至五月底為止即以候補當選人遞補其遞補之缺額再以次多數補足加半之額數一併造冊申送　六月初一日　申送當選人名籍貫票數清冊於籌辦處並分行各初選監督宣示複選當選人名銜於複選舉區

## 本埠新聞

### 江督札上海商務總會文（為廈門貢燕事）

准閩浙總督部堂松咨宣統元年正月二十八日接准農工商部勘電內開准軍機處片交奉　諭旨農工商部奏廈門貢燕擾累滋多一摺著由閩浙總督採辦准其作正開銷欽此欽遵到部除詳咨札飭外先電達閩等因到本部堂准此查閩省貢燕自光緒三十一年改歸廈門商務總會承辦其用費所出係由進口各貨匣金項下酌抽名為貢費現在欽奉前因除將此項年例應進貢燕由本部堂備價採買一切用費作正開銷外所有自本年起廈門各行商不准再抽貢燕仲資其上海香港各商及運貨船戶既無抽收貢仲名目所運貨物嗣後應即公平減價交易以便商民除出示曉諭並札飭廈門商務總局查照外相應咨請查照文內事理希轉飭上海商務總會一體查照施行等因到本部堂准此合行札飭札到該總會即便傳諭各商民一體遵照勿違

### 稟請會訊冤案詳紀

○昨紀派員會訊冤案一則茲悉此事原委嘉邑東鄉農民任雲周生有一女光緒三十一年內兒卞瑞章欲與船夥羅尚金之子議婚任不允瑞章竟嗾伊子私結庚帖送去羅尚金復串通卞瑞章倚任雲周有事遠出強下聘禮迨任歸詢悉情由當將聘禮退還已毫無瓜葛矣三十三年十二月間遂憑媒證卞富仁招贅崇明人王心庚為壻不料二十四年正月十三夜羅尚金竟敢糾眾強搶任女隱匿舟中至正月二十六日始於嘉定界戳浜橋鎮羅尚金家尋獲扭送前嘉定縣高令案下旋因判斷含糊地方人士以風化攸關將全案情形公稟滬道蔡觀察飭下太倉州秉公審斷惟自去年七月初一日原被移州迄今已將一載尚未結案現任雲周夫婦暨王心庚夫婦卞富仁等齊集待質所費不貲聞自涉訟以來家資傾蕩設再遷延勢將餓斃地方紳士因又公稟道憲派員前往申雪云

**補救銅幣之疑問** ○華亭縣屬亭林鎮萬順昌醬園折減銅元釀成罷市屢誌前報茲悉該縣張大令以蘇省各屬行使銅元均以十文作用豈容私自更張惟現查浙省楓涇等鎮每元兌錢一千一百二十文現亦減作八折而亭林葉榭等鎮同爲黃浦流域每元兌錢一千三百七八十文咫尺之間相懸甚鉅自應各處劃一方無流弊因特稟陳督撫請咨浙撫照會蘇浙商會按照目前情形通盤籌畫如以銅元不妨暫時通融請即仿照銀角貼水辦法咨部立案俟將來銀幣造成再訂妥章否則請由浙撫嚴飭各屬統作十文行用以免藉口一面札行江海關各釐卡禁止私鑄進口以期來源稍殺不再增長茲督撫兩憲已札飭滬道嚴密查禁矣

**皖人定期開特別大會** ○旅滬安徽路礦公會定於十九日午後二時假愛而近路均益里鐵路公會開特別大會籌議力爭銅官山礦案問題

**紀城東女學第六次遊藝會** ○南市竹行弄城東女學社昨日開第六次遊藝會展覽藝術品成績所演各節均有趣味幼稚生所演（童子軍）尤極活潑散會時分送女學生月報及留學美國胡彬夏女士所撰美國女子藝術之新調查

**紹介新書** ○婁縣沈鏡賢先生積學早世遺著甚夥惟所著續江地理風行各學校然亦草創未竟之本近經華亭王君文甫陳君猶伯賡續成之並因時勢之遷移重加增訂另附圖畫以便兒童觀察二君並自任隨時修改以永先生嘉惠後學之至意全書計四冊每冊十八課供初等小學第四五年之用第一冊業已出版茲蒙惠贈用誌數語以爲紹介

## 城內

▲**縣令閱監**○新任上海縣田寶榮大令昨至內監獄王殿拈香旋即升座按次點名計內監男犯五十六名女犯三名外監男犯六十名當場賞給內監犯人每名錢一百文外監犯人每名錢七十文大令見各犯大半精疲羸法並有內監犯人陸小孟劉阿二等七人均上手拷提訊大令遂問趙典史陸等因何拷鐐據稱係勒詐翻役在禁人犯一概不准難提及上手拷據稱如再不遵本縣親自查見決不輕恕

▲**懲責淫婦**○前晚本縣田大令提訊總工程局解案之翁松提姦一案據供寧波人在電車上賣票娶韓氏爲妻前晚有友關照有韓近數在家與氏犯姦小的遂奔至家中打門入內見韓與氏睡在牀上因此忿恨用刀將韓割傷後將姦夫解到下是實案韓氏供年十九歲與翁松亦非調求宥韓近敢供向爲輪船生意現已失業與韓氏姦謂已有二月今被本夫將小的殺傷求驗大令飭仵驗得韓受傷屬實從寬免責案韓氏擬判二百下交官媒收押案翁松諭令退去候查明是否正娶再行核奪

▲**無暇涉訟**○三林塘鄉民張阿虎被人毆傷一案前晚由縣訊阿虎之子好生供現因天時亢旱排車戽水與同村人胥小狗出爲爭奪車堤將父毆傷求請驗大令緩得張阿虎傷勢尙輕向張開導謂現在農忙之際並非涉訟之時本縣令傳地保妥爲理勸如理勸不明准於秋間收穫之後再行具呈控告張阿虎父子遵論而退

▲**道批**○職員朱維翰稟批此案現經查得該地由抵在先雷姓訂將在後因雷游約過期律師之意照例應罰本可改售然仍查報限期繳銀在宋以無不合現檢閱雷姓抄呈賣據係光緒三十三年三月間成立聲明地限一個半月立契付價雷明知限契兩交遲至光緒三十四年八月始行備銀領契距一年五個月之久已與原定期限違背宋稱雷到期尙不談手一再向議並面人出名租用之地照章本應查明毫無糾葛方能轉契茲據該職員稟稱定契載明未轉讓契之方單由失主陸某轉換道契交付得主如若北立道契當由雷糾葛發計等語據雷禀抄呈定據所載相符自毋庸拘泥向章應准勸丈給契但未經結案以前不得再轉他戶致生枝節仰人共租界會審官會同法租界會審委員諭令兩造速爲中証自行理處商定辦法稟候察奪毋再延誤切切一面移會會丈局遵照辦理毋違

## 南市

▲**頁涉混雜**○南區區長以該區所轄境內東廳最多俗有客民混雜而居難保無窩藏匪類之事昨特諭飭廿三七鋪地甲及十二圖地保限三天內逐一將客棧造冊呈報以便隨時搜緝

▲**勒閉膏店**○馬路橋乾昌煙膏店前因違章私行遷移被南區防恐將店主朱道中解至工程局朱供自願繳照停閉另謀他業逃以從寬免究詎朱仍不閉歇任意私售昨由南區報知工程局提朱到案判罰責一百下勒限即日遷閉　又洽昌煙膏店主施春林前因頂替改牌被南區查獲勒令繳呈執照添銷停閉並予限端午節爲期收帳遷去詎逾來仍復私售昨被區長訪悉報告工程局提施到案判罰責一百下勒限趕緊閉歇遷移出境

▲**追還身價**○崇明女子徐氏年十五三歲月間由傭婦張媽誘出串通顧沈氏及阿大娘轉託蟲媒范六虎陳永明山吉甫嫁於成衣匠韓友棋爲室議定身價洋八十元先行過門尙未完姻不料徐氏女忽於閏二月二十四日私逃無蹤由韓追問媒証即由顧范等議定償還洋四十元作爲能論韓不應允與之爭論遂被巡士將一干人拘至西區解送工程局請究判罰沈氏戒責二百下皆還洋三十元范陳山三人各戒責一百下范陳各還洋八元山還洋四元阿大娘由其夫阿炳投案代辯判戒責五十下還洋三十元一併令韓具領了案

▲**自行理處**○孀婦張錢氏昨扭北市樂與其施作主呂三郎至工程局控追會洋借款共洋二百元呂稱除還過外祇欠五十元判自爲中証理處

▲**更正**○前報載總工程局各鋪董因天時亢旱議即斷屠一則茲悉總局並無此說合行更正

## 閘北

▲**失火罰洋**○南川虹路宋相林成衣店前日失火已誌昨報昨由巡局將宋提案判罰洋兩元充公

▲**椅飾可疑**○范錫嚴控吳阿根拐匿伊子桃桃經警局訊無確據判吳交保幫尋在案詎范昨復扭吳及其妻王氏到案經正巡官提訊吳認供詞支吾情有可疑判押候五日將范發交案王氏斥釋

▲**聚賭扭毆**○閘北長興里張陳氏家前夜邀集吳卞氏江李氏施阿二施洪生等聚賭紙牌口角扭毆由巡士一併拘解四路分局判張陳氏罰洋兩元餘各罰洋一元

▲**事不干己**○住居閘北之張金標近娶來歷不明之陳氏爲妻被鄰人方國祥訛詐不遂報知巡邏隊巡士將張及氏拘解四路分局由正巡官飭提方國祥到案以方不應多事判罰洋一元張及陳氏一併斥釋

## 英租界

▲**拐誘逃騙**○鴇婦楊周氏偕見証胡許卿控陳錫康冒官騙洋昨由捕房將陳提獲解廨請究楊稱供妓女王金寶於閏二月初四日被捕房拘送公堂判發濟良所後與陳談

及此事陳稱新衙門孜老爺與伊相識領事處之稿譯亦多交好可以代爲設法因於初九十一兩日共付陳洋一百十一元求追訊之陳供伊等托辦此事用去洋五十元餘供刁狡判陳押限繳洋到案於下禮拜一再訊

▲定貨糾葛○和商與豐洋行控協生祥號主洪啓明不出定貨昨日由廨會訊原告洋人請防延將出清訊之洪供店已關閉實難料理求照中西實以洪留有德商控案未結判仍還押所有定貨着原告自行變價虧損若干責令被告担任

▲私賣淫書○王長棋在租界出賣淫書由捕拘入捕房昨解公堂請究判王押兩禮拜淫書燬去

▲資遣回籍○迷路婦人徐陳氏由捕解廨氏供寧波鄞縣鄉人夫名徐生發向爲藥業婦人來滬找尋爐夫不遇不辨路徑判資給川資洋二元派差送上甯波輪船回籍

▲調查案卷○陸衛村虧空大清郵政局洋二千四百餘元逃逸前曉由探查獲昨解公堂訊究陸供在南市開設陸德盛號所欠郵局之洋悄歷料理已在縣署具稟有案判陸押候函致上海縣查明案卷再行訊奪

▲電車碰禍○電車夫米錫元在浙江路開車疾駛撞壞東洋車由捕查見昨解公堂請究判米枷示三天再賠修車費洋一元

▲押追租金○英商新沙遜洋行控馬艮功欠租不付昨日由廨提訊判馬押候下禮拜一繳還

▲撞傷婦人○陳阿二乘坐脚踏車疾駛將唐鮑氏撞倒受傷昨由捕房將陳解廨復訊中西官以鮑氏傷痕屬實判陳押一月

▲虐待學徒○迷路小孩王仁安由捕解廨訴稱據供父母俱故由舅父薦至銅作學業因被師虐待逃出判王孩發留棲流所候核

▲騙子收禁○石阿木騙取杜士頁皮袋鈔票由探查獲昨解公堂判石押西牢半年

▲拐匪還押○王德意控陸德祛拐伊表妹王月閏賣娼一案昨日由廨復訊判陸還押候捕提人證審辦

▲不認串拐○浦東鄉民徐錫元偕子徐月亭控木匠徐秋江串拐伊女坤寶一案前日由探捕徐之同黨袁秋生查獲於昨晨一併解至公堂研訊袁徐二人均刁頑不認判仍還押候查明實情於下禮拜一再訊

▲不願爲娼○吉慶坊妓女金媛媛不願爲娼昨由濟良所解廨金妓供因被惡鴇李金林凌虐是以逃至該所求恩超豁訊之鴇婦李金林供無虐待情事實由金妓聽其姘夫唆使捏詞妄控判李鴇押女所九月金妓發濟良所留養擇配

▲買良爲娼○鴇婦潘龔氏因買良爲娼由捕房派探拘送公廨請究判潘鴇還押限於下禮拜一交女子月寶到案訊核

## 美租界

▲衛領回國○衛國駐滬總領事卜帝棐君昨日請假回國一應公務均由副領事沙加士君庖代

▲美領赴日○前美總領事田夏禮君調任駐奥領事已誌前報昨日田君乘日本郵船先往東瀛游歷然後赴新

▲何故自盡○楊樹浦君公茂紗廠對門長安里陳阿三之妻胡氏前晚不知何故吞煙斃命事被捕頭防間防探將屍車入驗屍所飭保報縣請驗旋由屍屬投報捕房求免驗縣捕頭不准

▲因何被毆○張阿奇昨至捕房控被馬三寶無端兇毆失去洋兩元數角捕頭詢令查明起衅情形再核

▲因賭起釁○張四發昨至捕房控被沈張王阿四小皮匠等猱相不遂兇毆由捕頭飭探將王等拘獲詢知因賭起衅一併候選

▲匪徒縱火○住居蓬路二千號八十號門牌之陸萬華昨至捕房報稱前晚被匪徒將火油紙拋入樓內意圖縱火捕頭飭探採查明再行會辦

## 法租界

▲起火可疑○法馬路賊讚堂四川戒烟丸藥店日前失愼昨由捕房將店主婦侄顧氏學徒陳尙芝解廨訊究陳供主婦與乳傭及二孩俱睡樓上小的一人睡在樓下火由樓梯旁下擱板上所起是晚十一句鐘時小的呻擇聲從睡夢中不覺火延及上面擱板上所儲之紙盒子未及覺察小的睡臥至十二點半鐘火已上燒小的纔上之被亦已燒着皮膚燙痛始驚醒下牀吸水澆救纔登樓聲喊即同乳傭各抱一孩奔逃是實顧之顧氏稱丈夫於去年病故該店遇生財衣服貨物共保銀一千五百兩是夜樓下起火開賊始醒一孩先由傭婦抱出尙有一孩由婦人携之而逃旋據四號十九號兩業捕禀稱是晚十二點五分鐘出差行至彼處適見該店走水即往察視店中並無一人中西官以陳學徒所供各節與顧氏所供兩岐顯見不實且前曾屢被竊案中突無所有定係縱火圖賠而氏等堅不承認判氏交原保陳收押候再澈查嚴辦

▲蠻橫無理○范其昌趁坐電車行至司機處跳器司機人趙栢生令其入內倔强不服後由查票頭目許仁山管車八錫長根將范拖進以致口角送捕解廨請究判范罰洋十元以儆蠻橫

▲屢戒不悛○陳阿言陳阿毛前曾犯案由公堂發辦有案近又入境串竊衣物由探一併獲住解廨請究判各押一月期滿後阿毛再押捕房三月阿言押二月

▲送堂醫治○瘋婦某氏在途胡鬧由捕拘解請究爲安插又舟子柴阿三病貧交迫臥道左由捕送案判一併備送城內善堂醫治

## ※國外新聞※

**俄員覲見日皇**　○十六日東京電云東清鐵路協理溫其□氏已於今晨覲見日皇

**澳洲內閣成立**　○十六日倫敦電云澳洲聯邦舉任首相□□氏現已組織聯合內閣以抗工黨

**斐洲憲政近聞**　○十六日倫敦電云斐洲脫蘭斯佛爾、闌巨河殖民地議院已將修正之憲法核准全院一致並無異見

**俄國籌借路債**　○十六日倫敦電云俄政府四整牟起路債欵英金三百五十萬磅已在倫敦發行每百實收九十

**德相擬見俄皇**　○十六日倫敦電云德皇與俄皇互會湓羅親王亦擬隨駕

**蘇格蘭工界近事**　○十六日栢靈電云蘇格蘭煤礦工同盟罷工

**德皇稱美飛船**　○十六日栢靈電云德皇大讚齊泊林船成績已請伯爵於西八月間駛遊栢靈

**俄皇定期出遊**　○十六日栢靈電云俄皇擬於下月初赴瑞典二十日與會帕爾太淮大戰紀念祝典然後赴英法兩國

**日親王行將遊英**　○十七日倫敦電云日本□本親入游英此行係屬私遊惟英皇英后均擬接見

## 屈臣氏毓麟資育丸

本藥房監製此丸非療治病人亦非因症而需用者乃於平時無病預先服食俾人生享受福樂之妙品此丸確能固本培元弱可轉強且可益壯老大而返童顏多福多壽多男子豈須驗諸人矣向有乏兒女之人絕少生人樂服丸後即能壯健元陽而轉憂爲喜者已不乏人又富貴之家難於子嗣每以不能承祀宗祧爲憂服丸後必喜瓜瓞綿延連枝競秀長衍久遠且孕育多爲英物長大必然豐美繩祖武振家聲豈特夫婦先獲天倫至樂已哉至若嗜好洋烟凡擬深戒者更須加倍服食非獨可免烟毒傷元兼能見效如神諸君光顧請至大馬路兩利公司西首便是

乙2296

## 新產枸櫞茶

本號自中歷道光十八年即(西歷一千八百三十八年)開設中國之上海專辦各處佳種茶葉出售○本號爲中國唯一之茶葉發賣所凡地球上用茶之國無不知本號之出品精美定價低廉即本國本境無論紳商士庶凡講究飲茶者皆樂向本號採購○凡世界上茶類足以供養吾人類飲料所用者不可勝計研究其性質和平與衛生上毫無妨礙且能補助營養祛除疾病爲人生日用之大需要品者莫枸櫞茶若也

**枸櫞茶之名稱** 此茶向無其種近由本號用植物新法以茶樹之枝幹接種於枸櫞樹之根部一二年後兩相凝合發生出一種特異芳香碧翠可愛之葉採取之而製成爲茶故即以枸櫞茶名之

**枸櫞茶之產生地** 本號不吝巨資特於中國安徽省黃山最高諸峯之處栽植此茶數十萬株取其水秀山高得密露濃雲之清氣洞天福地受鍾靈毓秀之精華

**枸櫞茶之性質** 按本草枸櫞清頭目通九竅祛風養血添精補髓延年益壽換骨輕身香樑利氣和胃健脾平肝茶葉解渴解酒明目清竅消食養精紅茶兼能和胃利濕

**枸櫞茶之形色香味** 此茶製成紅綠兩種紅者與福建崇安之武彝山小種茶彷彿而香味過之綠者與浙江西湖之龍井山旗鎗茶相似而蒼翠勝之

**枸櫞茶之貯藏法** 此茶不宜在日光之處所照須貯於緊密之錫罐內用紙固封不使洩氣若用紙包宜置於石灰罏內則亦經久不壞

**枸櫞茶之泡飲法** 此茶用濁水泡飲恐於茶內清香雅味爲之減色故最妙用山泉水其次或用沙細水泡茶之器勿論用碗與壺必要有蓋而以磁或泥質成者爲佳每可泡一次用茶二錢濃淡隨人所便若用以治病每次用量須三錢至四錢加白糖少許清水二兩入磁罐中燉之

**枸櫞茶之功用** 此茶不但爲日常飲料中之無上品且能善治胃口不旺消化力薄弱精神疲倦胸部煩悶吞酸噯氣惡心頭痛脹暈肝胃氣痛舟車暈吐水土不服口渴喉乾酒後譫語一切時疫痧症無不大著偉效

**枸櫞茶之作送贈品** 每大匣祇售洋一元諸君購辦之後不但平日可以當作飲料及醫治各種疾病之用即送呈中外官禮移親朋友如此精美之品較一切禮物既覺實在而有用又見貴重而雅潔受餽者必歡欣如獲珍矣

**枸櫞茶之價目** 本號御製此茶初次問世因欲以諸同好推廣銷售起見故定價格外從廉每一大匣僅取回成本大洋一元每打售洋十元每四匣可用一匣精美之大套匣貯之

**枸櫞茶之採購法** 如本國及外國來函購者務祈書名欲購何種名目貨類多少幷貨價銀兩均由郵局匯寄最爲穩妥倘因未知詳細欲先索閱貨目房單者即請函示本號隨即寄奉以副惠顧諸君雅意

上海 英界石路正豐街口 法界老北門外大街 英界四馬路望平街

**汪裕泰茶號發行** 英大馬路泥城橋西十二至十三號三層洋房

**亞東製藥會社經理**

乙2□66

## 新開客棧廣告

本棧開設上洋三馬路南晝錦里老鼎豐公棧舊址新招股分定造房屋現已一例換工房間寬暢陳設咸宜飲饌精潔伺應週到先行擇吉開張貴客賁臨格外歡迎倘有未帶行李另備全新鋪程以便行客輪船火車到埠均派妥友招接此佈

洽陞棧公司啓

乙2369

## 上海亨達利精究珍珠寶石時樣首飾

全球無匹　眞不一價

珠寶玉器一業推滬市爲最再本行經售珠寶歐美諸巨埠暨各名省官紳貴客莅及滬上莫不聯袂翩臨賜顧珠寶珍飾而洋鋼式樣時時翻新貨品精美小行創始至今數十年不厭博採洋鑽湖珠手鐲百及千元胸前各式衫針項練時鐘鈕扣別千翡翠表梗表練表墜精元珠戒五色寶石戒指彈簧圈脚牛奶珠墜時令首飾無微不備倘蒙紳商欲辦奩品更屬相宜并有郎琴廠所出之金銀鐘表銀器瓷器具頭等香水香皂玲瓏玩物隨意擇用賜顧者當代勞如有購回不合用當即回換承接洋鑲首飾一應格外克已劃一交易敢請光顧之後始知不謬矣

英大馬路拋球場口亨達利洋行啓

乙2440

## 知恩必報

裕麒恩公大鑒敬啓者予自十五歲好爲狹邪遊飲酒吸烟通宵達旦樂而忘倦近甫三十餘歲孱軀頹似老人又病喘焉烟至一日八錢酒則不能沾唇似續虛憊深以爲慮幾於無藥不服匪爲不能斷癮且而病喘益甚近購**貴公館亞支奶**半打服之數日癮消病減神效無匹昨又續購三瓶每服祇有數丸雖早起晏眠殊無所苦回思曩日有天堂地獄之別謹書七絕二首聊申謝悃○

**天堂地獄聽人居　少壯豪情莫學余　此日孱軀還自撫　方知似續欵猶虛**

**藥丸一粒比仙丹　幸有華陀到此間　癮去病瘳應色喜　回思曩日尚心寒**

**江西葉壽年頓首謹撰**

乙2340

## 湖北氈呢廠招股三大特色

一成貨出廠祇完江漢關稅一道分銷別埠概免重徵　一辦事無官場習氣董事准駐廠襄理庶務司事格外撙節　一官本除撥也外實發銀二十萬兩已敷購建廠之用

**收股處**

**北京** 恆利金店　恆源金店　恆興金店　寶興隆金店　吉大慶元銀號　源豐潤銀號　裕源銀號　匯豐銀行　儲蓄銀行

**天津** 恆利金店　禁烟總局洪翰香觀察　吳蔭亭觀察　王銘槐觀察　林象卿太守

**武昌** 五稅總局　官錢總局　錢銘伯觀察　姜文臣觀察　盛我彭觀察　卞徽閣觀察　張季高觀察　黃筱琴觀察　□植臣觀察　唐桂生觀察　張彪軍門　劉潤之軍門　韓季仙太守　許燮梅太守　丙綫本廠帳房

**漢口** 招商局　厚德銀號　裕商銀號　協成銀號　有成銀號　源成莊　大成莊　信成莊　承豐莊　大豐莊　豐成莊　益大莊　沈炳生觀察　劉歆年觀察　湯梯雲觀察　盧鴻滄觀察　裴洲太守　桑子芳司馬　戴麐雲廣文

**漢陽** 蔣子昭觀察　沈絜齋觀察　孫斐君太守

**宜昌** 吳佩函觀察　黃叔庸觀察

**沙市** 川鹽局　統捐局

**湖南** 吳子修學使

**廣東** 沈子封學使　丁少蘭都轉　沈星橋觀察　沈子琳太守　曾源正　敬修堂

**福建** 源豐潤銀號　銅幣局　電報局

**南京** 招商局　寶善源銀號　裕源祥銀號　何黼廷觀察　陶拙存部郎

**安慶** 沈子培方伯　童次山觀察

**九江** 文卓峯觀察

**揚州** 陳樂山鹺尹　高貴山大令

**徐州** 洪幼琴觀察

**鎮江** 招商局　清記棧

**杭州** 鄭冠山封翁　王綳伯觀察　朱靜思太守　大滙來　士稅局

**蘇州** 趙潤卿廉訪　樊介軒□使　沈銘之司馬　古□棠　興和衍號

**寧波** 士稅局　源豐銀號　鄭雲渠司馬

**嘉興** 寶順典

**烏鎮** 沈亦昌

**上海** 招商局　滬□局　立興洋行　東方匯理銀行　新沙遜洋行　廣東官銀號　裕商銀行　天順祥銀號　天津銀號　承裕莊　和康莊　源吉莊　慶昌莊　盤記棧　泰安棧　申報館　泰記洋貨號　泰隆洋貨號　森元絲棧　惠泰號　古香室　義生莊　信源祥　嘉萃昌　典益昌典　普源公棧　永裕號　葉靜濤封翁　陳甘棠封翁　李雪巖觀察　費鴻生觀察　楊信之觀察　朱荊泉封翁　鄭葉臣觀察　程旭東司馬　楊清甫司馬　錢梓堂司馬　朱蔭人大令　駐滬籤捐分銷局

**荷蘭瓜哇各埠** 葉嶽　梁和

**本廠憑根簿換股單根簿不到須由經手接洽以免錯誤** 如有願入股者請向以上所開各處取閱章程爲荷

乙22□5

# 英法公司荷蘭水廠廣告

本公司設跑馬塲沿浜會樂里口三百五十八三百五十九號門牌大廠房內乃中英大藥房中法大藥房合創而成故名英法公司特備汽水機沙濾池并由外洋運到最新機器專製各種衛生荷蘭水發行經工部局衛生處許可下特水味清潔入口爽適與尋常與名爲荷蘭水實僅糖漿冷水所製飲之損人爲工部局所禁售者大有天淵之別且一水有一水之益如沙士罷禮水之清心解毒○沙達水之開胃消食○姜汁水之燥胃祛邪○檸檬水之消煩滌暑○玫瑰水之平肝散鬱○雪梨水之潤肺化痰○外國楊梅水之解渴生津○香蕉水之潤腸清火○無論茶餘酒後繼飲無妨即深夜侵晨亦可一嘗笑罄茲値夏令已屆即日開廠爲此登報廣告凡向飲中英法藥房荷蘭水者今藏請俱至本公司交易即向購別家者亦可兼至本公司購取一評味若何蓋本公司爲飲水諸君子愼重衛生起見故所製各水無不精益求精潔而又潔也

本公司啓　乙2518

# 漢口美綸絲廠催收股份並在滬設立帳房廣告

敝公司上年秋間糾集同人在漢口創辦機器製造蘇袋公司計資本金二十萬兩共二萬股每股洋例銀十兩一次繳足除由發起人認股一半外並登報招股現已掛號而未繳股者尚多現値外洋袋價飛漲獲利尤厚亟宜堵塞漏卮挽回權利茲廠基已在漢口易家墩填築完竣廠屋已經訂定即將來華擇辦開工凡我同志已經掛號者務望從速繳股尚未掛號而欲入股者亦請向收股處取閱章程及豫算表就近繳現立付收條本公司但以繳股足額即行截止幸勿觀望茲擇定本月十八日在滬設立帳房所有通信以及取閱章程繳收股銀等事並可徑向該處接洽可也

帳房在上海　南市浦灘信成銀行樓上湖北義捐分局內

收股處上海　南北市信成銀行　華成保險公司　江海道局　法界謙泰恒　寶善街仁和蘇袋號

漢口　同興裕 阜通 錢莊　蕪湖 志泰蘇袋號　九江 江西鐵路銀行　南京 大德玉

發起人　沈縵雲　李平書　歐陽榮之　譚紫漭　鄭少棠　王慶雲　梁梓馨　彭善餘　浙

戊2086

# 昭代名人尺牘出版廣告

本局精印昭代名人尺牘現已全部印成每部實洋四元 裝訂另議以答諸君雅意本局爲提倡學界起見非從營利是以印精紙良 講究格外 一切文附小傳 兩册尤爲特色 與市間所售迥然不同諸君子有目共賞無待贅述也

分售處　南洋官書局　小說社　棋盤街商務印書館　廣益書局　集成公司　文瑞樓　文明書局　江左書局　世界社　集古齋　普及書局○望平街中外日報館

外埠分售處　北京琉璃廠書業公司　廣東雙門底上街時新書局　漢口鮑家巷廣益書局　常州闕門綠陰堂　觀前振新書局

總發行所　上海後馬路仁美里　鴻文書局　乙2306

# 上洋新開 源來棧 廣告

本棧開設英界寶善街中市竹生居對門祥麟里第三石庫門內新造走馬洋樓房屋軒爽空氣新鮮房間器具床帳被褥一應全新各房特設氣燈光明透徹極精茶房應酬週到特別改良注意衛生另辦外國臭虫藥水遍灑房屋牀榻故臭虫得以滅絕此係本棧一大特色也且價目之廉又爲特色每位房金連膳洋二角八分凡蒙貴仕商光臨請認本棧不致有悞

源來棧主人謹啓

# 愼德昌洋廣貨號遷移廣告

本號向在大馬路小菜塲對面有年紳商女士惠顧者嫌欄道路不便房屋亦狹窄是以遷移英大馬路望平街口全金宮式洋樓門面特向各國精選泰西花緞羢紗絲紗新花洋紗時式席法呢絨布疋名廠香水香皂異樣燈鏡鐘琴花色紛繁不及細載定價劃一無不格外克己以廣招徠請認明本號牌號庶不致誤

眞不二價　擇四月十三日開張

# [illegible]

本局奉湖廣總督部堂張奏明開辦第八十九會票設六萬張每張售洋六元現因銷塲暢旺不敷分售添加設第八會副票六萬張每張售洋一元中彩獎額之多發派出彩銀之高北各公司爲最大彩准定期四月二十九日開彩副票定期五月十六日均在漢口開彩紅票得彩憑本局對號照兌銀元本總局在漢口鎮江上海分局設在南市聚碼頭信成銀行樓上惟本分局均係零售○外埠往來信力票力一概不付統請自給再紅票如無本分局騎縫圖章因無票根可查概不發兌特白

四月廿九日　五月十六日　開彩

# 預備立憲公會出版書廣告

地方自治綱要 四角　地方行政制度 三角　公民必讀 初編 一角 二編 一角五分

日本憲法詳解 四角　選舉法要論 四角　諮議局章程講義 二角五分

預備立憲公會報 今年一元二角四分　城鎮鄉地方自治宣講書 一角五分　又表 七分　憲批從廉各大書莊均有寄售

乙2297

# 補偏救弊丸

僕家專茶業運銷北地往返洋面習以爲常詎料前年五月間貨船回帆出大沽口颶風猝起巨浪掀天一舟騰擲幾於傾覆魂飛魄散面無人色幸一日波平始得生返到家後爲妻妾談之猶有色變因此驚恐成疾湯藥頻投再四周旋終不得事念頭軀素來堅實何得驟然有此疾症加以年涉四旬尚虛因之悶悶不樂仰首長號嗣遇醫生備告以致病之由醫曰君之所以得疾症者正坐此耳受驚者易傷筋脉筋爲衆筋之會驚恐氣滯不能運輸故是患恐不足深慮君年華強壯不比衰老若能加意保重並服資東彭壽堂壯陽種子如意丸酒足矣至冬收歇申江順道河南路向彭壽堂購得丸酒各半料因便爲老妻帶購調經夢熊丹一料歸而分服兩居一室悅心靜養服至旬餘竟覺筋壯經時不擾竊喜丸酒之效果由是而望呈春風一度旋懷六甲今已呱呱在抱蓋夢熊丹亦與有功焉藥能補偏救弊未有如此奇捷者也現雖不復服丸酒然遺澤尚存餘勇可賈側室亦連舉二胎信乎一補十年殊非誇語矣密友黃君謨而效之爲備番鷹花信數托予轉達彭壽堂代購如意丸三瓶如意酒三瓶因述顛末以誌不忘

宜興丁山陶彥三識誌

# 聖約翰大學堂招考正館新生

茲啓者本學堂課程向分正備兩館現擇定四月念一日上午九時招考正館新生應考書目列下　歐洲中古史　生理學　算數　代數　那思非爾著文法第四本　如願投考須自讀以上各書方爲合格報名處在本學堂文案處另有詳細章程每本售洋一角外加郵費二分外埠五分室函不復

監督卜舫濟啓

# 新綸廠紗成貨批發放盤一月廣告

本廠所出之白單紗布羊衿長衿袖羊衿長衿每當夏令四鄉暢銷現因存貨過多擬放盤一月減價批發以廣招徠望各貴客速臨訂購勿失機會其餘雙單線汗衫錦地衫價仍照舊如蒙賜顧請到中虹橋老三官堂本廠面議或向本埠代理批發家購辦亦可

德律風三千三百三十五號

# 發明公產

先父舍輝公生余兄弟二人長即永年次即永章先人所遺家產房屋什物早經分晰明白歷代田產挨次輪流惟外地產業不拘多寡爲兄弟各得其半其議單契據各產業共執一紙皆藏永年之處並無另行批註要知公產事關永遠倘有私將議單契據抵押頂賣等情概不承認恐未周知特登申新二報

計開蘇州王泰南濠三泰蘇州乾興萬盛魚號南濠慎興蛋行帶城橋堍祀房一所

浙衢鎮北路沿鄭○鄭永章告白

# 欽定西清古鑑出版廣告

印無多諸從速　賜顧爲幸

是書係○○○高廟時○○○幾餘鑒賞之作萃○○○天府之菁英成藝林之鴻寶與宣和博古圖後先相輝映洵我○○○朝藝苑中一鉅帙也惟原版藏之○○○內府外間殊少流傳考古者往往引爲憾事茲覓得當時○○○頒賜某儒臣之本付之石印以公同好紙墨精良裝池古雅置之明窗淨几間定能換去俗塵三斗也每部裝訂念四本價洋十六元正如用水楠木匣加洋一元

總發行所上海棋盤街集成圖書公司啓　天津南洋書局　文美齋　山東全省官書局　蘇州振新書社

乙 28

# 包戒烟癮第一妥速

廣東彭壽堂始創參茸龍涎香發四草戒烟長生丹萬試萬靈○不用嗎啡○有益無損○立單包戒○不效還洋○有志戒脫○速來嘗試

本堂秘製戒烟長生丹其靈效之神速可以推倒天下之戒烟藥無論癮之大小身之强弱一服此丹立刻烟癮自除百病不生次日吸烟必覺惡心大便而下此乃人之可以自驗者依多年老癮去如反掌吾人恨得此戒除者不知凡幾其初戒也有謂是神何無痰喘溏泄半月則人肥氣壯盡除舊習頭戒斷後再爲更元氣是誠戒烟中一妥速靈效者即求戒者間服亦能除痰證時尤可頂癮並治氣痛遇痰疾服一次立效如神烟癮一錢服丹一

每匣五元保險已能戒斷每匣一元每打十二匣十元再此丸性味之和平功力之雄大無論何種藥品斷不能及較之市上各藥大相天淵還乞嘉許異口同聲服者鑑別幸勿觀望自誤各埠發售代售格外公道

上海棋盤街廣東彭壽堂啓

乙 2293

# 白濁妙藥

妙哉大陸藥房之白濁丸也自正月下浣拜辭雙親遊學滬上是期給…契侶冶邪派物弱色勞遂成濁症家中函論起居輒覆以健飯無恙然而溺孔澀痛滴瀝頻頻課餘自省慚愧無以高堂有同學生陸君謂向經平街大陸藥房購買料白濁丸附余服之余急求速痊如得至寶兩瓶服後而濁止淋通不勝大喜從此學業旋歸白玉之祜不致敗露豈不妙哉感由愉過生謝

乙 二〇

# 不愧壽門聖藥

## 謝

今夏余道經上海殺至友不爽終日酒地花天初走長三么二繼其土娼野妓不意土妓之流染則其易回里後小便結有淋濁日久淋身紅斑惡物歷爛且滔汗過干妻子啓延不休幸得滬南勝二馬路八京都天寶齋門巫藥珠黃下疳寶化毒丹一料月夫婦散二瓶內服外敷不半月夫婦全好刻予飲水思源有不敢…爲客者士娼野妓切莫…貴寶齋製藥果秘賜名萬…杭州服藥愈姚子氏敬錄

乙 2292

# 上海龍華製革廠

中國製革向無名廠往昔多購自外洋實爲漏卮本廠不惜資本於去年在寶家渡建造廠屋四百餘方聘請英國名廠最新製革機器延請英國頭等工師精選上等牛羊生皮化製各種皮料如馬較皮英牛皮十餘萬張皮面皮鞋底皮機帶皮各色皮件每月能製皮箱根皮所出之貨與泰西無異兼造各種皮件每日能用大小皮機器製就鞋皮至二十一年十月均以機器製造諸君各界堅固色澤光潔俱不及備西商中皮以來漏卮亦宜除各地公驗無廠定以抵製挽回利權而中國已分銷外國分銷處務將…用特廣告如蒙批發或代行分銷請移玉至英大馬路浙江路西首三十號批發所面訂外埠函知無不克己以副雅意

乙 2296

# 廣東仙壽窩

靈驗如神

氣痛有九種氣血飲食寒虛熱蟲疰是也凡痛必上犯心胃放俗言心胃氣痛本窩此散得自秘傳用西藏珍珠琥珀爲之按照仿單隨症施治立刻見效

每瓶洋六角（大瓶一元）售玉樹神油大瓶一元（中瓶五角）治法仿單細詳（總洋英二馬路靑蓮里與讓街口上請認鐵拐李爲記

乙 2…

# 定數

僕去冬閱報有居然頭彩告白遂邀友弟嚴伯秋同往**陳鏡如**先生處求教先生云鄙人官設居非破財尤其雖奇術有轉批伯秋有貨店尙小有所獲先生雖言之驟驚時伯秋之爲源洋之遊戲僕於次日知與僕等聽李友合買之江南票**已得二彩**非機而何伯秋店忽於二十七日收販彩錢服據悉數逃至今猶該店因之閉歇

**一福一禍**有定數爲誌之於前豈非各胞欲明者先生能知之鄭大同馬路滙華里底

香山鄭彥謹白

乙 1562

# （廣東彭壽堂聲明假冒）

## 真一分時止血 止痛玉樹神油

本堂秘製玉樹神油其奏效之神速無出其右專治牙痛頭痛肚痛腰痛心胃氣痛風濕骨節諸般發痧立見奇功而治水火湯油燙傷刀槍跌打損傷一切痛症外症尤有奇效到病除起死回生之功服少許能治疫疫傷寒等症服不服水土暑濕嘔吐不止疾病急救諸患治愈疑難怪症數以萬計術生者預避一瓶勝延良醫在家近有奸人用薄荷腦等油冒充此油到處混售然僞油色淡性烈不能內服與油性和易服色黃而香較之自分僞大瓶一元小瓶五角上海棋盤街廣東彭壽堂啓

乙 2283

# 言茂源二十年花雕出售

本棧創設越東已歷二百餘年所製佳釀名馳遐邇久已膾炙人口無待贅陳茲者敝棧現有真正二十年金爵老酒官禮花雕發售此酒製自二十年前向巡警道禮…處因年存一役轉運販賣稅費增至三倍存奇是以至今該酒特別改裝洋瓶携帶似覺不便清冽現香之特殊口味之沆瀣至於色售培尤妙者他酒每當黃梅時節必改變斯酒則歷久如舊時節味售花雕而言之不則歷久如舊余不信請嘗試之方知存貨無多賜顧者每人瓶大洋三角美酒得稱爲記庶不致誤請速惠臨是荷並說明金

乙 2…

發誠乃有病去病無病發生女界中無上之寶貝也每服後吞服一二丸用水送下日服三次如經水不調或前或後或冷或痛或數**月月紅**以調經如經已調而後可常服女界寶自能身體强健四肢有力且得子亦日不孕者宜先服易可免流產暗產之患無孕者調經有孕者保胎閨閣嬋媛幸希注意

**價目每瓶一員　打拾員**

**總發行所上海四馬路五洲大藥房**

乙 2633

此乃女子世界無上之寶貝也凡血虛少經水不調白帶血崩經衰難產胎前產後產後惡露未盡瘀血腳重浮腫腰痠骨軟酸痛等患服之不消一月半年力所到病除根常服活潑精神消淨瘀血滋潤體康孕婦服安胎保產且男子必健

## 主治效能

滋陰補虛榮養新血壯健子宮無病常服能使精神活潑胸悶舒暢快樂然食量增益大便滋潤且一切經期之患可免不

# 油布出售

本行獨家經理英國名廠所蓬上等黑油布存布兩布等類物貨甚多價廉來美賜顧者請購買可也洋美最時行啓

# 百祿鋼廠分行告白

本行分設江西路十號專造一切純鋼器具凡光滑者可以接交易無須現他行經理各本分行爲完備鋼甚賜顧倘蒙敝行紹臨看可也

甲 3314

甲 3315

# 美綸洋行廣告

本行新到黑牛奶牌牛奶貨商外辦格外克己請移玉海關後雜本行賬房面議可也

乙 2286

# 日本郵船會社

啓者本公司春日丸輪船准於本月十八日即禮拜六上午十一句鐘開往長崎神戶橫濱等埠小呂宋五句拜五下刻收客票到禮拜五五句鐘止禮就如欲裝貨者務祈早臨爲荷

日本郵船株式會社啓

# （廣東鹿芝館蟾丸）

鹿芝館參茸蟾丸

此丸以參茸烏骨雞爲君佐以上品藥料炮製爲丸治老少婦人諸虛百損心悸咳嗽寒熱往來骨蒸痰瘦弱腰痠痛頭暈白帶下心悶嘔吐等症無非婦人經痛赤白帶下心悶亦宜常服其功應驗效驗無比一品頭每大丸一元加料丸一元五角料每丸二角單丸料每丸一角單丸

參茸坤寶丸每料每丸五分○烏雞女玉液金丹每丸一角○料每丸一角○經行痛丸每丸一角○鋪在上海老巡捕房對門分枝杭州清河坊分枝蘇州閶門中市

乙 2388

## 老太古告白

倫敦裕福西火險公司
柯里仁火險公司
叭喇定火險公司
司勞洽其火險公司

### 家定火險公司

啟者本行經理以上五家公司事務現可代客保房屋棧房及各埠內所存衣服生財貨物等保險格外公道本行更設經理處在寧波漢口宜昌江蘇湖州杭州沙市烟台天津牛莊等處貨客欲保者請臨面議可也特此佈聞

## 特別放盤

本號自運泰西各國名廠宗辦各種呢絨綢緞絲紗花洋花邊羽紗嗶嘰毛紗線絨等貨色一例八折今值夏令之際特將各貨一例照本減價自本月望日為始日無幾務祈上諸君不吝光顧請至本號勿誤良機是所至盼已有廉價外國口外白大廠下首新昌祥號白 乙2883

## （公館召租）

今有冊家閣八和里高大住宅一所門面一幢房屋自來水火俱全格外從廉欲租者請至明園路十三號本行面議馬海洋行告白 乙2963

## （日本郵船開往大連灣）

本公司經理南滿洲鐵道會社之西京丸神戶丸每逢禮拜四禮拜日準開往大連由火車接連滿洲內地各處船身堅固水脚公道客位寬宏格外周到各貨駁淨公道欲裝貨搭客務祈光臨為盼日本郵船會社廣告



## 崔氏辦香盧總發行所

### 崔製消痰半夏各省經理處

開封北土街普太和○開封河消晉陽豫
山東濟南曾太和成○南京城石洲大藥房
湖北京山縣鄧益泰○宜興建華祥恒記號
鎮江城五洲大藥房○天津中英大藥房
安慶龍門南洋藥房○硤石茅橋人和綢莊
宜昌府華西大藥房○檀香山正埠致和堂
餘姚臨山衛壽康號○紹興府橋華安公司
杭州清和坊光明齋○鎮江城五洲大藥房
紹興柯橋鎮德茂典○江西合同巷羅洪泰
紹興水澄橋頭華英○山東威海衛同興義
蘇州閶門新源公司○安慶四牌樓天元祥
蘇州觀前街洪順號○開封府城茄古山房
蘇州都亭橋新聞館○紹興章家埠大元堂
江西合同巷羅洪藥房○常州縣前口嘏泰號
安慶省城中英藥房○開封河道街雲桂芳

近有假冒須認明辦香廬牌號格外小心如有混售偽藥購者至本處通報自當重謝○上海盆湯弄新橋南堍洋貨號轉灣約二十家根德里內崔氏辦香盧總發行所啟



## 全地球上第一等好貨

### 分設棋盤街中和平里口

本公司資本五十萬金創設上海三十餘年專辦英美德法各國頭等洋琴鋼琴風琴手界馳名之各家軍樂器具久蒙各省軍大憲嘉許訂購者接踵而至○經理英美兩特別超等新式唱戲片凡京調梆子大鼓時調崑腔小曲西樂洋燥等齣精益求精無美不備與別家之貨大有天淵之別聲音比戲臺上更響可以永遠不壞賜顧諸君請認明本公司棋號方是真貨英大馬路東首第三號洋房內進發行所

謀得利總公司謹白 甲331

## （聲明遺失）

本月十四日下午三時小閘同沙台來計帳往手摺在路上失落倘有拾到作廢有市鷄大和豐鷄行告白 乙2695

## 遺失派司

茲有英二月念二號由香港進口洋參二箱該派司已遺失向海關說明作廢特此聲明豐潤元啟 乙2826



## 廣東彭壽堂治痰咳神藥

# 包愈咳嗽痰飲哮喘吐血神藥

本堂家傳秘方精製化痰止咳順氣四寶半夏露久經馳名活人無算（此露補肺不燥降火下氣滋陰生金開胃健脾補虛療損固本培元有起死回生之功專治男婦傷風咳嗽吐血咳嗽受寒咳嗽氣逆咳嗽肺癆咳嗽痰火咳嗽痰中帶血痰迷心竅久咳失音產後虛咳色傷癆咳雜數十年老咳百藥罔效重症一經服下立刻痰化咳止哮平喘定吐血即止永斷痰根胸膈寬暢喉痰爽潤妙在藥甘味香非常適口藥性和平不攻不伐屢試屢驗真神藥也每瓶二兩一元中瓶一元每瓶十兩四元順氣化痰丸大瓶五角小二角半○立止吐血丸此丸專治一切虛實血症不論吐血嗽血咯血嘔血服之立能引血歸經永不再發大瓶一元小五角○止咳化痰杏仁露每瓶四角○哮喘氣急斷根丹每瓶六角大一元○立止哮喘洋金花每盒一角雙料二角舖分上海棋盤街中廣東彭壽堂啟 1916

## 患白濁者速試

淡泰身不謹患淋濁之症久矣每遇房事或飲酒過多則其病必發發則流濁不止痛苦異常如是者已六年於茲矣今承友人指示得上海寶平街大隆藥房立止白濁丸服之數日其患若失迄今已滿半年從未復發真不愧斷根二字特再登報以告同病 金陵汪子俊拜上 乙2826



## 廣東陳恒德堂

### 淋濁妙劑

# 珍珠琥珀立止白濁丸

此丸專治五淋白濁小便刺痛難忍溺管閉塞點滴不止日久不愈致成血沙等症無論一切淋濁服之立刻消濁止淋止痛利便消腫化毒去濕此丸輕症二天重則四天包可全愈倘不見効原洋奉趙輕者一大瓶重者二大瓶定可除根愈後非但病除而且身壯體健培元養精真治淋濁之第一妙藥也每大瓶二元小瓶一元分設上海英大馬路萬康里弄內對門德仁里內石庫門交易 乙2337

## 廣東彭壽堂始創最靈驗

# 真三日全愈珠珀白濁丸

此丸乃本堂獨秘奇方合天下各白濁藥無如此功效神速無論新久五淋紅白二濁痛而且脹及體熱罔效之症一服此丸小便立刻通暢去脹消服止濁止痛通至淋定痛止三日包可全愈其有萬試萬靈又又妥之妙真仙丹也每瓶雙料二元單料一元小瓶減半如另頭淋濁上下一切痛苦不可誤另探珠貢下此散即愈每瓶一元雙料二元舖在上海棋盤街廣東彭壽堂內務告示為記切勿模糊 乙2328

## 種福堂

## 戒烟寧神藥酒

# 一瓶斷癮

本字號設北四川路仁智里六口弄元每二順外埠勝信局原泰立 乙2?2

## （遺失派司）

茲有西四月念三號南生輪進口新洋線一千件內有六十五件派司已經海關作廢今向明說特此聲明


### 四月十七日進口輪船禮拜五

美富 由香港 招商總局
新銘 由天津 招商總局
富生 由烟台 怡和洋行
岳陽丸 由長江
大通 由長江 太古公司
廣州 由日本 太古公司
神戶丸 由大連 郵船會社

### 四月十八日出口輪船禮拜六

大福丸 晚往長江 日清公司
鯉門 開往海參崴 義勇隊公司
大通 晚往長江 太古公司
安徽 晚往香港廣東 太古公司
信利 開往青島 商業公司
春日丸 早十一點往門司神戶橫濱長崎 郵船會社
官升 晚往烟台天津 怡和洋行
春日丸 上午十一句鐘往長崎神戶橫濱 郵船會社
新銘 開往天津 招商總局
四川 晚往烟台牛莊 太古公司

### 四月十九日出口輪船禮拜日

美大 開往長江 美最時行
神戶丸 早六點鐘往大連 郵船會社
江孚 晚往長江 招商總局

### 四月廿日出口輪船禮拜一

江新 開往長江 招商總局
美富 開往香港 招商總局
海晏 開往福州 招商總局
樂生 開往福州 怡和洋行
北京 開往寧波 太古公司
順天 晚往威海烟台天津 太古公司

### 四月念一日出口輪船禮拜二

美順 開往長江 美最時行
淡水 晚往汕頭
德生 晚往膠州 怡和洋行
鄱陽 晚往長江 太古公司
德和 晚往長江 怡和洋行

### 四月念二日出口輪船禮拜三

筑前丸 早三點鐘往長崎門司神戶橫濱 郵船會社

### 四月念三日出口輪船禮拜四

西京丸 下午三點鐘往大連 郵船會社
信濃丸 下午三點半往長崎神戶 郵船會社

### 四月念五出口輪船禮拜六

弘濟丸 下午五點鐘往長崎門司神戶橫濱 郵船會社

# 申報第四張

宣統元年四月十八日共四張

西歷一千九百九年六月五號禮拜六

□□生髮膠 有枯木逢春之妙

八壽醫藥室主人臺鑒僕去秋進京引見道出滬江躬到貴醫室購歸生髮膠六瓶旋歲友八襄去一半緣宅八產後一病髮已脫盡頂因之不敷收效甚鉅上海滙豐銀行賬房志廉舍弟購六瓶用後漸漸發出自入春以來蓬蓬勃勃生機繁盛較之未病時更增倍簇膚生髮之靈驗如此其技之逐年令八感激之至今有敝親同病委辦六瓶茲由郵局滙洋三元從速寄回俾可同邑本組則感滙尤深矣（下略）南京龍王廟前賈西或用道馬吉八頓 曾價每瓶半元每料六瓶洋二元五角上海盆湯衖橋南北新衖迎北無錫路八壽醫藥室抄錄四月十四日郵收局來原信存在案頭 乙2981

□□當衣出售

本當滿貨爲數甚多因提莊墊銷市面皮帶今平價零售非貪厚利但以圖滿銷貨耳所售本當滿衣各種綢緞粗細皮貨新舊俱全成交後貨價不合尚可退貨還洋斷無二言以昭公道特此登報廣告 英大馬路石路口本當白 乙2619

商務印書館最新出版

平面三角法新教科書

是書爲日本菊池大澤田氏所著學者子所著體例完善詳略適宜在彼邦風行已久茲由王君永炅黃君元吉悉心譯訂改之舊譯三角八線仍用西書舊例者推陳出新之觀而於搜集各公式以便學者尤爲有書之特色爲中學校及師範學校教科書之善本也洋裝每冊定價八角

簡要英文法教科書

英文法教科書大都陳陳相因吾國無便於我國學者之善本是書爲美國納生原著專爲東方人士之治英文者而作今復經新甯鄺富灼先生悉心譯訂長條理益取徑極新而易明誠吾國學者夙所想望而今始獲見之善本也洋裝美本價洋一元 戊638

善治耳聾

上海棋盤街廣東彭壽堂眞正第一家始得異法即愈耳聾丸○立服立愈○假冒甚多○購者宜愼經售韋廉士醫生紅色補丸批發

凡患耳聾者因腎水下虧相火上炎或鬱火傷肝以致耳聾目昏視聽不靈皆因陰虧腸燥而其病源尤在氣虧血脈不能流通呼吸不能靈捷氣逆則虛火向上故有耳鳴耳聾耳脹耳痛言語不聞等症本堂起首創製異傳秘方加工精製是丸專治一切耳內之症無論男女老小兩耳重聽雖二三十年老症服之立見奇效轉弱爲聰補眞陰生津液攝納浮陽除退虛熱重者三大盒斷根輕者一大盒全愈妙在神清氣爽身體強健永無復發之患眞乃天下治耳聾之第一奇藥也虛言欺人罪我惟天每盒四元中盒二元小盒一元雙料加倍功效更速如兩耳扒挖損傷常流膿水另採珠黃吹耳散即愈每瓶洋五角鋪分上海棋盤街廣東彭壽堂內懸上海縣禁止假冒告示爲記近多冒名仿售幸勿受愚 乙638

東夥潛逃懸賞捉拿

鎮江府城大洋貨號主趙甯民即與民名守仁鎮江府城人及經理裁役南京人項玉亭即鶴齡捲貨偕逃杳無蹤跡共議上海美華利計捲家貨欵元五千七百餘金洋二百餘元如有消息即向小號通風報信賞英洋二百元決不食言茲邀各號派往鎮江各友從該號搜出趙姓蘭譜信因而就獲者無論是趙是項一紙將其兄弟名號登列於後俾閱報者藉知詳細自然入手較易惟希鑒之

胞兄二趙葆仁號善夫　胞弟趙敦仁號敬夫　胞長兄趙鈞字鍊

上海三馬路美華利東棋盤街東來號等三十餘家全白 乙3133

萬國九洲第一靈驗耳聾聖品

京都天寶齋○耳聾痼疾○我有神劑○服此立聽○不靈還洋○上海二馬路西鼎新里第二石庫門

京都天寶齋發兌

凡患耳聾一症皆因腎水虛損相火上炎或因鬱火傷肝以致耳鳴耳聾耳脹耳痛等症本齋家藏良藥屢試屢驗故出而問世非徒漁利已也務治男女老幼久年初起舊經服此二三盒立覺血氣調和呼吸靈捷補眞陰生津液退浮火除邪熱雖十年廿年一症服此丸一料立見奇功極重久年老聾服此二料無不轉聾復聽眞乃第一聖品每盒一元每料六盒五元不靈包退還洋以昭信實如兩耳挖損再吹八寶吹耳散無不立愈每瓶洋七角○效驗妙藥包可斷根立有包單設不見效原洋奉還批發另議 乙2301

感謝賴嵩蘭表侄倪榴生良醫

倪君榴生係嵩蘭先生高弟也到申以來活人不少即如僕患血症已歷多年醫藥幾遍絕無一效延至今春病愈加劇不起闔諸親友以爲有死無生即僕亦自以爲命在旦夕不意二馬路石路西首有倪榴生君擅回春妙術投藥數劑病魔退舍現在已占勿藥小兒楚材患春溫亦爲倪君治療其靈妙無過於是因登報誌謝并以告抱病者幸毋交臂失之云

嘉興邵寶琛啓 乙2581

敬謝瓣香廬杜陽廣嗣金丹神驗

崔氏瓣香廬藥室在上海盆湯弄新橋南首香店轉灣約十餘家根德里內注意注意免購僞藥

鄙人先天不足後天失調以致年當強壯竟然春谷秋令閱書一卷未終神欲離形飛去夜間或入夢遺精或無夢亦洩漸至陽痿不舉琴瑟不調人生憾事莫此爲甚屢服各種壯陽種子藥不意毫無影響去冬偶閱時報知貴藥室所製廣嗣金丹有此衆不同之神妙綠即滙洋四元購到兩瓶服未及半居然四肢和暖黍谷春回遂此老後殘兵變作湯台建精尤奇者附送之藥塗之其樂洋洋妙不可言老妻一索而得已經懷姙四月豈不喜出望外耶寄語諸君子欲強身體欲廣嗣續欲諧伉儷欲固精竅速服此丹定能如願以償我生平從不作欺人之語也 右箋請 貴藥室代登各報以鳴心感拜請 瓣香廬藥室主人道安 但附近假冒僞藥欺人須認明瓣香廬牌號在根德里方是的眞

甯波駱駝橋盛其忠啓 乙2391

## 專件

# 浙江籌辦地方自治文牘（二）

### 札飭各廳州縣自治研究所立案文

兼理地方自治浙江諮議局籌辦處司道爲札飭事查奏定自治研究所章程第二條各府廳州縣自治研究所應俟省城第一屆聽講員畢業後即行派赴各屬一律設立又第二條府廳州縣自治研究所所長講員即以省城聽講畢業員分別派充又第四條各省自治研究所除官設各所作爲模範外其各地方士紳自願照章設立者均得呈明該管官批准照辦惟該所所長應由該所公舉通曉法政品學優裕士紳一員呈請自治籌辦處核派如各地方先經設立者亦同各等因是以自治研究所關係重要斷不容各爲風氣本處稟蒙撫院批准籌辦地方自治各節內其第一節即經聲明廳州縣自治研究所由省城研究所畢業員派往辦理其有成立在前或已有講員能組織成立者但於部章及本處辦法並無違背仍得照常辦理一面應即呈請各廳州縣轉詳本處核准立案本處仍不時派員前往視察各等語現在各廳州縣不乏開明之士紳發起開辦自治研究所其勢誠自屬可嘉而辦法或不無彼此參差之慮本處爲謀統一起見除未有設立研究所地方應俟省城研究所聽講員畢業後由本處派往各屬辦理外其有就地士紳自願照章設立或先經設立者應即查照奏定章程暨本處辦法呈由該廳州縣詳請本處核准立案以憑查核而昭統一合將各廳州縣自治研究所詳請立案應行聲明事項暨呈報各表冊開列如左　一設立年月地址　二所長是否由講員兼充係在何處學習法政平日品望若何　三講員若干員係在何處學習法政　四所長講員以外有無設置別項職員　五講授科目是否遵照下列各項辦理　奏定自治研究所章程原定各科目　一奏定憲法綱要　二法學通論　三現行法制大意　四諮議局章程及選舉章程　五城鎮鄉地方自治章程及選舉章程　六調查戶口章程　七其他奏定有關自治及選舉各項法律章程　八自治籌辦處所定各項籌辦方法　本處稟准增加各科目　一國家原理　二行政法　三政治學大綱　四財政要論　五經濟大意　六聽講員是否具甲項所列各資格而又無乙項所列各事情者　甲項　一爲本國國籍者　二男子年滿二十五歲者　三居各該廳州縣之城鎮鄉接續至三年以上者　四年納正稅（指解部庫司庫支銷之各項租稅而言）或本地方公益捐二元以上者　但居民內雖有不備第三第四之資格而勸學所教育會公同保證其素行公正衆望允孚者（原章本以城鎮鄉議事會議決爲限此時城鎮鄉議事會尙未成立姑予變通辦理以免向隅）　乙項　一品行悖謬營私武斷確有實據者　二曾處監禁以上之刑者　三營業不正者　四失財產上之信用被人控實尙未清結者　五吸食鴉片者　六有心疾者　七不識文字者　八聽講員是否就該管境內分別城鎮鄉區域遴選城區若干人鎮與鄉各若干人　九講授與分幾班毎班若干人每週時講授時間幾何　十職員名冊（載明籍貫住址年齡資格現任職務及講員擔任之學科）　十一學員名冊（載明籍貫年齡并分別城鎮鄉塡明住所或寓所及住居年分又年納捐稅額）　十二科目及每班每週講授時間表　十三研究所章程及其他關係研究之各項章程規則　十四經費表　以上各條凡各地方士紳自願設立研究所或先經設立者均應按照辦理逐一開列呈由該廳州縣復核無異轉詳本處核准立案仍由本處不時派員前往視察事關自治規畫伊始不厭求詳用收劃一整齊之效本處有厚望焉合行札飭札到該縣即便查照辦理

## 小說

# 俠情小說　縵卿小傳（一名像片案）（十五）

隩窔著

### 第十章　寄書郵

漫眞。既聞縵卿密切之陳訴。未竟。亟思得其從前之究竟。亦曾一再過訪。輒因事相左。不得一當。一日剛晨起。短僮以郵件進。漫見封裹纍纍。訝之。及視封面。知爲燕山公自京都寄者。啟封檢視。見羊皮女衣一襲。又裹首飾數事。另緘一書。拆閱既竟。知各物乃燕山公贈縵卿者。託漫所轉致也。漫於是。動訪縵卿之興。

午飯初罷。漫即命短僮携郵致之包裹。緩步出城。過山巷。至大夫橋。既至張素雲家。時縵卿梳妝未畢。一手執玻璃手鏡後照。一手以象齒小梳掠鬢髮。見漫曰。翁公今日來何獨早。漫曰。乃卿晏耳。已一句鐘矣。我來爲人作寄書郵也。即令短僮陳包裹於案。並遣其即去。曰。此間無事。汝爲也。短僮乃去。

漫就坐與縵卿斜對。凝視之。見雙頰斷紅。艷麗鮮喻。即莞然曰。我今而後。知元微之（水晶簾下看梳頭一語）之出神入妙也。縵卿迴眸爲之一笑。漫覩此姣媚之態。覺一縷柔情。如遊絲宕漾飄空無着。幾不知此身現在何所。恐爲縵所覺。急斂神默坐。適縵顧包裹問國是何人物也。漫曰。他人物將來何爲。固卿之物也。試撥之。知爲何人所致。縵曰。燕山公耳。何不知。漫曰。卿何敏悟乃爾。縵曰。渠臨行時。曾命我謂有函件寄由翁公轉致也。抑另有書致我否。漫曰。未也。僅於我書中謂卿識字不多。縱作書。恐仍需他人講解。故不更作。並囑我力爲調護卿也。渠歸期亦止邇矣。即解封裹。一一檢示。縵閱而移諸他案。縵忽問曰。燕山公之夫人陳氏與公交寔若。漫曰。其人鄙而詭。固不樂與之交。殊泛泛耳。卿問何爲。縵曰。彼無理於妾者屢矣。漫曰。渠意將何爲。

## 可倫布廠改良留聲機器

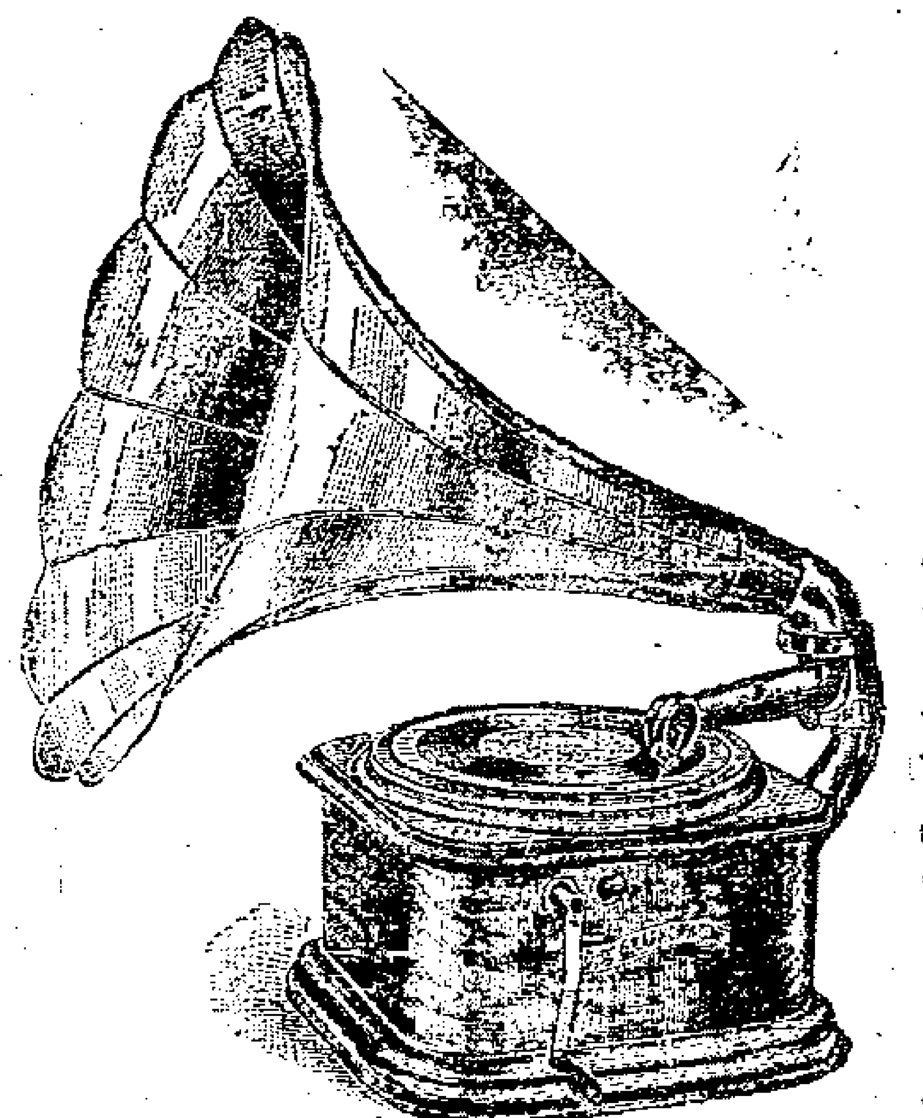

今有美國新到點蹄牌留聲機器
片較前格外精美製造各省超等
角內廷供奉演唱京調梆子崑腔
簧小曲時調大鼓西樂洋操嬉笑
舞各色俱全
唱之聲比檯
更覺響亮數
且戲片乃兩
可唱其物堅
久用無傷
客愛顧曲者
驚臨小行試
不取分文如
零躉批發比眾公道格外克己以
招徠認明博物院路二十二號門
便是 或向經售各家亦可
上海總經理老晉隆洋行啓 甲342

戲名灘歌所上倍面固貴請聽蒙廣牌

## 賞格

茲有本號莊客王兆崙
四川巴縣人年約四十
一歲身長大面蒼黑無
鬚去時身穿青灰洋緞
夾衫元色洋緞馬嚴白
新線於三月廿一夜挾
欵逃避除報捕房[illegible]緝
外並登各報如有知風
報信因而緝獲者酬洋
一千元如商行拿獲者
酬洋二千元儲洋以待
決不食言 乙[illegible]
上海四馬路盤記
[illegible]

燕醫生解血毒藥靈驗無匹功效如神能
[illegible]人身機[illegible]奮振人身清血無有過於燕
醫[illegible]之解血[illegible]藥凡氣虛血虧者皆因穢血

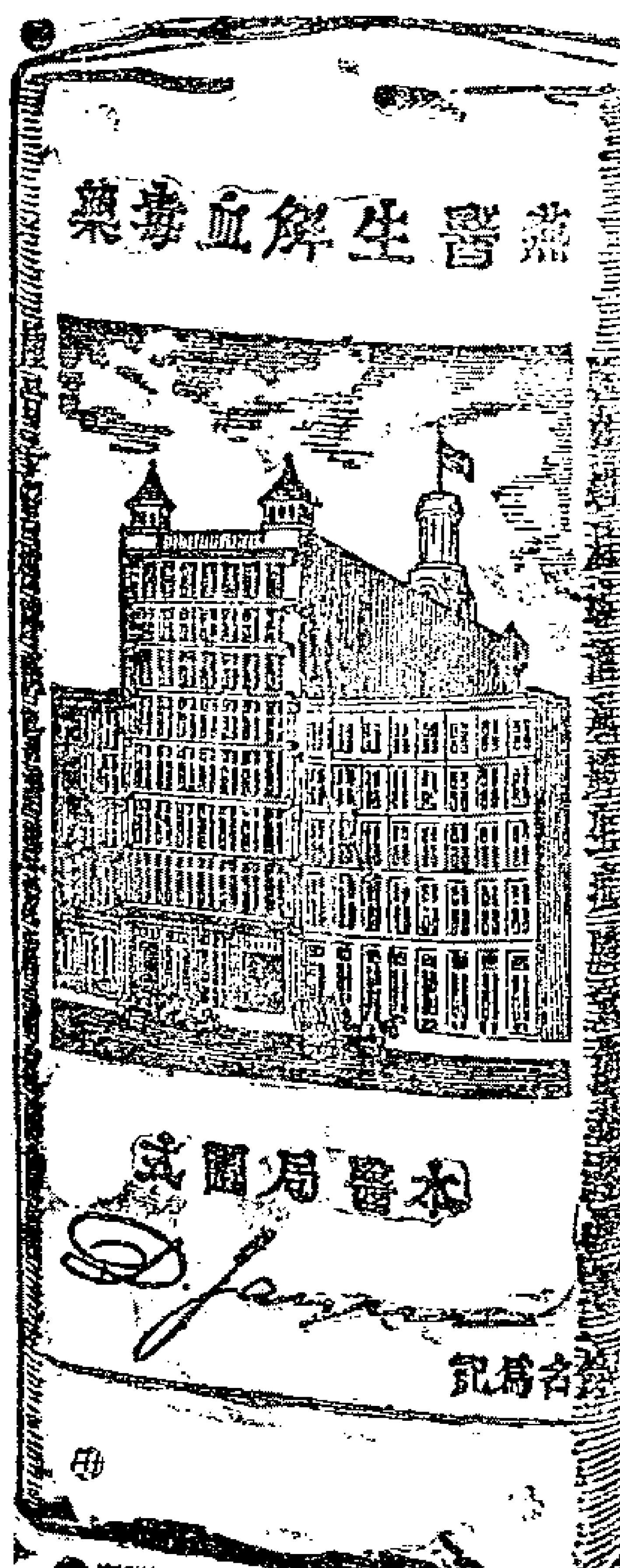


充滿清血不調之
[illegible]試服數日其效立見此藥於地球上已有
數百萬人服愈如蒙 賜顧請至上海博物
院路二十二號 老晉隆洋行總經理 乙307

## 衛生名酒

馬台爾所製之勃蘭地酒
最合衛生若於飯前飯後
常飲少許可免霍亂痢疾
寒熱各症諸君如飲勃蘭
地酒惟馬台爾酒最爲合
宜今由上海南京路第十
七號維納洋行充當東方
專理 賜顧諸君請向商
辦可也

甲316

TRADE MARK
'VANA'
BRAND
TONIC WINE

## 發納

發納補藥酒

補有百虛藥無一精此非當要之無補實稱之多不適
嘗耳今本藥行採集滋養補益人身各料用格致工夫
煉成藥酒名曰發納此藥一出全球歡迎函電交馳均
稱爭購蓋其功效神速故人皆信服之凡陰損陽虧五
勞七傷男子精弱女子血虛營衛不足標本兼病服之
無不立見元氣頓復精神漸充年力衰頹痰多氣促尤
大獲功效又此酒常服定不感受風邪及一切傳染毒
症蓋氣血充足客邪自然難侵其餘如強腦補腎壯筋
健骨袪濕化痰功難盡述請子不信請嘗試之
英京寶威大藥行專製
分行上海四川路四十四號

中國各埠大藥房均有出售

BURROUGHS WELLCOME & CO
44 Szechuen Road, Shanghai.

## 心胃氣痛[illegible]

專調道人
秘製經驗
心胃氣痛
散無論男
帚久年頑
症均可服
用每包三
角經兌處
上海三洋
涇濟東棋
盤街泰和
利記號組
店 乙2692

## 儒醫葉爾康

來滬

府家大樓璧底昌

麥園慶閒街泰號 乙2593

## 柏德洋行總發行所

新發明之金剛鑽針法京雞牌本廠製造

[illegible]留聲機器

市售留聲[illegible]大率式各[illegible]多是過之法尚未完美往往用十數[illegible]

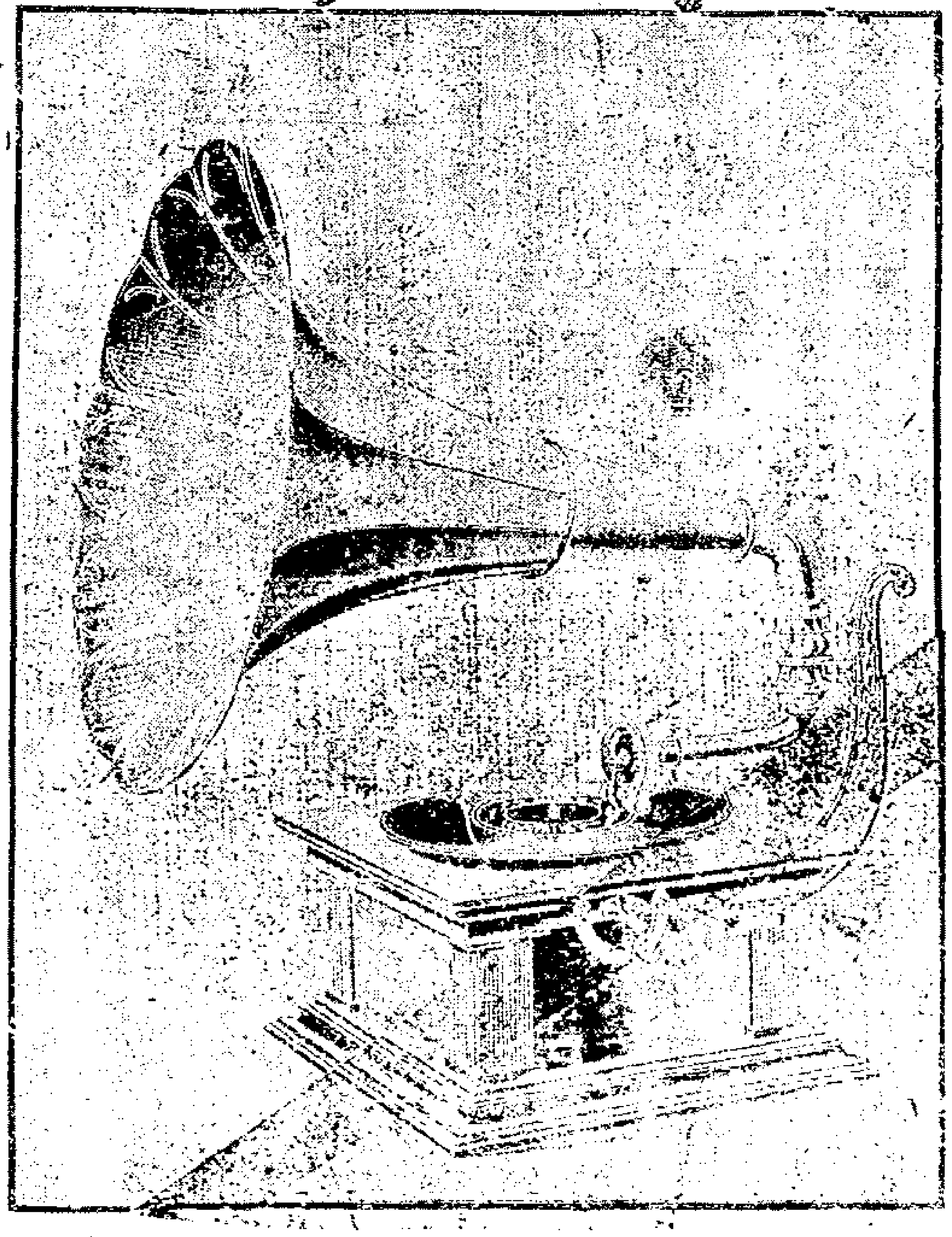

柏德洋行 總發行所 馬路虹口[illegible] 賜顧者請與[illegible]

[illegible]不片不[illegible]面唱面一唱兩用廠之與不戲新機[illegible]特[illegible]
[illegible]片兌與法別同曲顧之[illegible]事外大特[illegible]

# 獅子老牌牙粉

本行在日本東京開設已逾十年凡所製獅子老牌牙粉以及香粉並各色香水香油等悉依最新科學製造盡善盡美並延專門名家充任顧問隨時指點不惜重資精益求精所出各貨新奇獨比與別家大不相同是以遐邇馳名行銷日廣則歐美各邦每年運銷爲錦其節若非物品精良豈能暢銷於數萬里外乎近因風氣大開本行各貨購用最宜本行老人任醫於此今來上海設一分行銷本行自備各貨批發另售各從其便而且定購各貨無須托客經手所以其價格外公道定貨遲速訂期不誤意在招徠總期暢旺貿以而垂久遠路此凡大行所賣價値與日本行市並不懸殊此乃本行在兩[illegible]一[illegible]二之粉色雖[illegible]利較薄而多多益善也如蒙 駕頭等號下至小林洋行便是看貨議價自知所言不謬今將總行分行與滬處之地址開列於左

總行 東京市神田區柳原川岸念二號地 大阪市東區博勞町二丁

分行 營口 漢口河街 天津日租界旭 上海法租界吉祥街

總批發處 日商小林洋行

代售處 同所 東林號

寶賣所川內洋行

Z2860

# 上海天祥洋行告白

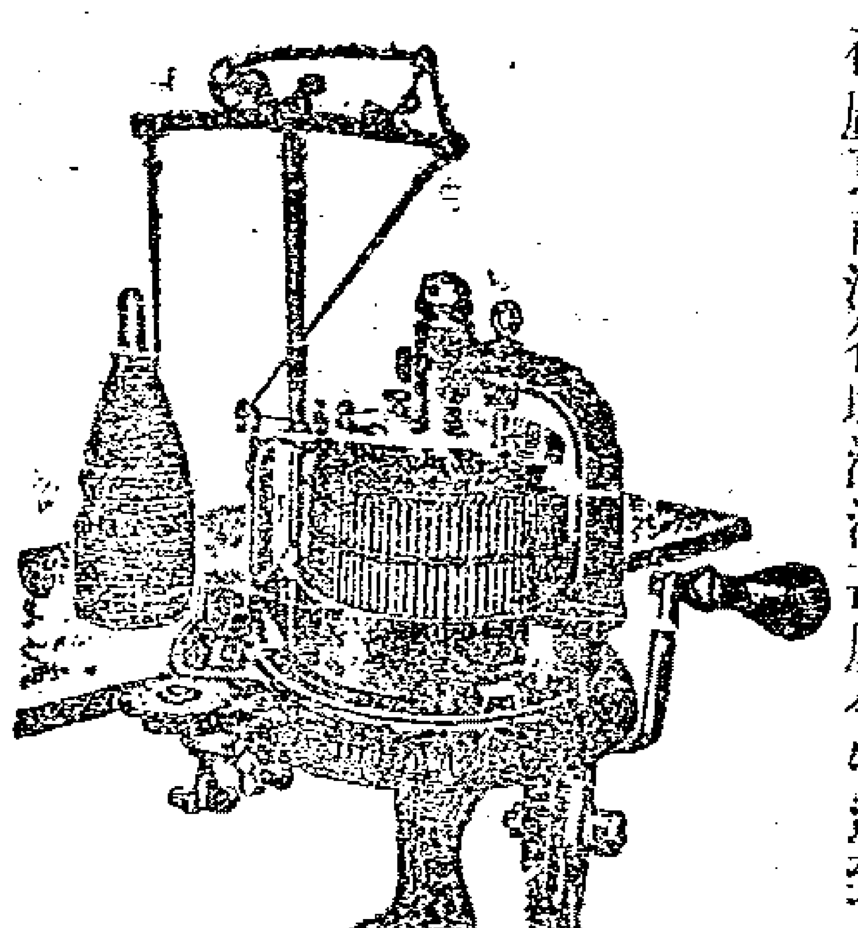

本行新到各種織襪絨衫汗衫手套

各式花樣機 大者能用引擎小者人工手搖每日可出襪甚多每副 每日

可專利數元 所織之物與外洋無異其價從廉居家婦女實業學堂商界諸君最爲合格己

在廣東南洋各埠消流甚廣今特運到上海以便紳商隨時採辦本行設有樣子房另備敎習專爲敎授買者之需所如光顧過敎曉蒙織各物

並有新式煤汽燈 或店或坐花式不一或馬路或鐵路車站碼頭邊船衙署公館局務廠屋居家商號均可懸掛包保無虞每盞每點鐘只燃煤油約三兩

茲爲利便遠近可購本行兼承辦各種機器如礦務鐵路紡紗織布提蘇紡絲造磚瓦製紙張打米磨粉印字各式洋抽水機器火油引擎自來水電氣各式實業機器不完備均設有五金雜貨儀器樣子帳房倘索光顧請至五馬路口面議可也

甲33

# 亞西亞火油公司廣告

本公司由今年起商行發售業斯著名之價廉十字兩牌火油該油己久業 賜顧諸君所稱許近又譜運向日略名之願鋪老牌火油來蒙此油體質之佳早已膾炙人口爲 紳商所信用是以銷路極其暢旺運來本公司所售各牌火油又經油礦寄發明特別改眞使盞[illegible]蓋美其光明務更倍於昔諒己在賜顧據君[illegible]悉之中本公司在大馬路所設啟虛懸點之發光燿四射審及街衢黑夜亦同白晝經過之人無不異口同讚且所售之[illegible]定價[illegible]廢錢本公司爲推廣火油銷路把[illegible]照寮價售出並不圖利也

（遺失棧單）

閏月初一源盛字又新二紅團龍棧單一番計小包十件盛記櫃頭第六百四十一號又一紙初二日計五件六百四十七號公盛治頭已向該廠掛失作廢新各寶號切勿收用

源豐告白 Z2616

# 賣件洋行告白

啓者賣件洋行以前一切之事均係克拉克君經理自華宣統元年四月十四日即西一千九百零九年六月一號起作爲有限公司洋行所有行中之事歸克拉克君章勤師德君白君格雷芬君四位經理已於一千九百零九年五月廿六號在香港註冊一切生意如輪船火油地皮五金股份地皮掛號代收房租以及拍賣等事均照常交易特此登報聲明

2175

（遺失莊票）

十四日下午遺失聚生莊本票一紙第三千一百九十八號計元七十四兩五錢四分五四月廿四日到期已向聚生掛失望各寶莊號請勿收用特此聲明作廢信義号

N2617

（落得便宜）

部人即欲別圖所有全店生財貨是車木裝飾華麗原値四千三百餘兩今格外減作一千五百兩有意欲盤者請至本店面議可也特此聲明

上海英大馬路寶華銀樓啓

Z3173

（遺失莊票）

今於十一日遺失久豐莊五千六百八十九十二期元九百三十兩○○八分又五千六百五十三十六期元八百七十一兩已向該莊說明作廢各寶行號切勿收用此佈元大號白

# 光比電燈

## 如貴客欲用此種煤汽燈者其光能耀遠近其價之賤比於電燈

如欲問詳細詢請來者問上洋英大馬路念四號自來火公司可也此佈

# 非洲樹皮丸

此丸爲男子之至寶精衰體弱者服之有藥到春回之妙外間所投保證書屢登各報寄語衛生同胞注意深之

每瓶一元 每打十元 總行所上海四馬路五洲大藥房

# 人造自來血

大瓶二元每打二十元 小瓶一元二角每打十二元

總發行所上海四馬路五洲大藥房 杭州總經理處在宗陽宮前百歲坊巷

此品功效甚偉所得外來保證書甚多不及備刊海衛生同胞家用良藥不可一日偶缺之至寶也

2191